



# CONSOMMABLES, MATÉRIELS & LOGICIELS D'IDENTIFICATION





GMH Identification répond aux besoins et aux exigences des gestionnaires de sites, des services généraux, de la logistique et des ressources humaines à travers l'optimisation des services à l'occupant et de la sécurité des entreprises.

Pour répondre à l'ensemble des besoins de ses clients, GMH Identification a développé, depuis plus de 20 ans, trois domaines d'activité complémentaires :

### Logiciels d'identification

**Édition de logiciels** standards et spécifiques permettant de coordonner l'ensemble des activités liées aux services à l'occupant (gestion des salles de réunions, traitement des actions logistiques...) et à la sécurité au sein de l'entreprise (gestion des visiteurs, contrôle d'accès...).

L'expérience acquise auprès de ses clients grands comptes a permis à GMH 2i de développer des logiciels respectant les contextes de sécurité et dont les fonctionnalités permettent une intégration complète dans des environnements informatiques complexes.

### Matériels d'identification

**Distribution et intégration de périphériques d'identification.** Certifiés par les plus grands constructeurs du marché, GMH Mi vous conseille dans le choix de vos périphériques de personnalisation de badges, d'authentification d'accès, d'automatisation et de dématérialisation.

GMH Mi livre, installe et maintient une gamme de plus de 300 produits, de l'imprimante à badge, au lecteur de pièce d'identité, de l'écran d'affichage dynamique au lecteur de contrôle d'accès. L'étroite collaboration avec ses partenaires industriels permet à GMH Mi de vous fournir des configurations performantes et de répondre à vos besoins spécifiques.

### Consommables d'identification

**Fourniture d'accessoires et de consommables d'identification.** GMH Ci vous propose une gamme étendue d'accessoires badges, consommables d'impression, badges d'accès et tags RFID jusqu'à la fabrication d'accessoires (Lanyards, enrouleurs...) et badges personnalisés à votre image.

## CONSOMMABLES

---

Badges RFID .....	p. 6
Cartes .....	p. 8
Supports de Prix .....	p. 10
Badges Cartonnés - Etiquettes .....	p. 12
Registres Visiteurs .....	p. 13
Badges Auto-Expirants / TEMPbadges .....	p. 14
Porte-Badges Rigides & Semi-Rigides .....	p. 18
Porte-Badges Multicartes .....	p. 20
Porte-Badges Sécuritaires .....	p. 21
Porte-Badges Spéciaux .....	p. 22
Porte-Noms .....	p. 23
Porte-Cartes & Etuis .....	p. 24
Boitiers Clearbox .....	p. 25
Porte-Badges Souples .....	p. 26
Pochettes Adhésives .....	p. 28
Porte-Cartes Véhicule .....	p. 29
Porte-Etiquettes Bagage .....	p. 30
Bracelets .....	p. 31
Personnalisations .....	p. 34
Cordons Personnalisés, Standards & Pré-Imprimés .....	p. 36
Zips Enrouleurs .....	p. 42
Bretelles à Pince .....	p. 44
Attaches .....	p. 45
Accessoires .....	p. 46
Rubans Thermiques .....	p. 48

## MATÉRIELS

---

Imprimantes Cartes Plastiques .....	p. 54
Imprimantes Etiquettes - Badges Cartonnés & Bracelets .....	p. 60
Solutions Point de Vente .....	p. 62
Lecteurs MRZ - Swipe .....	p. 63
Lecteurs MRZ - Pleine Page .....	p. 64
Solutions Mobiles & Lecteurs de Badges - STID .....	p. 66
Solutions Mobiles & Lecteurs de Badges - HID .....	p. 68
Lecteurs de Badges sans Contact .....	p. 70
Lecteurs Biométriques - Serrures Intelligentes - Pointeuses Biométriques .....	p. 71
Scanners Biométriques - Empreintes digitales & main complète .....	p. 73
Cartes Contrôleurs - Boutons Poussoirs - Ventouses etc. ....	p. 74
Contrôle des Entrées .....	p. 75
Lecteurs Code-Barres 1D/2D .....	p. 76
Terminaux Mobiles .....	p. 77
Bornes Interactives .....	p. 78
Affichages Dynamiques / Accessoires - Système Gestion File d'Attente .....	p. 80

## LOGICIELS

---

<b>I-Color FOOD Tags</b> : Personnalisation et Production d'Étiquettes Alimentaires .....	p. 11
<b>GUIDE Event</b> : Gestion des Visiteurs pour les Événements .....	p. 16
<b>System I-Color</b> : Personnalisation et Production de Badges et Étiquettes .....	p. 59
<b>ID READER Software</b> : Automatisation de la Collecte des Données des Documents d'identité .....	p. 65
<b>System GUIDE</b> : Gestion des Visiteurs .....	p. 82
<b>Ciconia GUIDE</b> : Pré-enregistrement de visites .....	p. 83
Support Technique .....	p. 84
Localisations & Contacts .....	p. 86

\* N'hésitez pas à nous consulter pour plus de produits

## BADGES RFID



Badge sans contact **MIFARE**  
Mémoire 1k, 4k,  
Lecture / Ecriture 13.56 MHz  
Options : Zone réinscriptible RW  
Piste magnétique  
Personnalisation



Badge sans contact **Desfire**  
Mémoire EV1/EV2 2K,4K, 8K  
Lecture / Ecriture 13.56 MHz  
Options : Piste magnétique  
Personnalisation



Badge sans contact **Desfire PVC ECO**  
Mémoire EV1/EV2 2K,4K, 8K  
Lecture / Ecriture 13.56 MHz  
Options : Piste magnétique  
Personnalisation



Badge sans contact **NTAG**  
**NFC 203 / NFC 213**  
Fréquence 13.56 MHz  
Options : Numéro programmé  
Personnalisation



Badge sans contact **TEMIC**  
Lecture / Ecriture 125 kHz  
Badge sans contact **EM**  
EM 4102, EM 4200  
Lecture seule 125 kHz  
Options : Personnalisation  
Piste magnétique

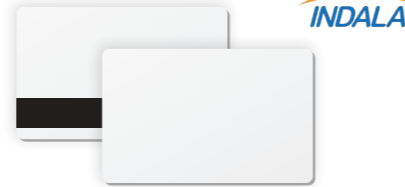

Badge sans contact **INDALA**  
Type ISO-30  
Flexpass 125 kHz  
Options : Piste magnétique  
Personnalisation



Badge sans contact **ProxCard II**  
Fréquence 125 kHz  
Perforation Oblongue

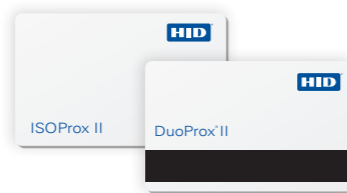

Badge sans contact **ISOProx II**  
Fréquence 125 kHz  
**DuoProx II**  
Fréquence 125 kHz  
avec piste magnétique

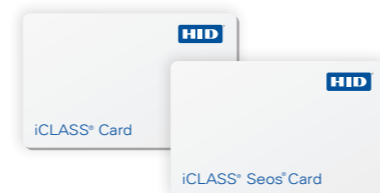

Badge sans contact **iCLASS Card / iCLASS Seos Card**  
Fréquence 13.56 Mhz  
avec ou sans piste magnétique

## BADGES RFID

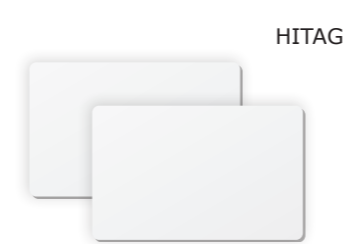

Badge sans contact **HITAG**  
Type Hitag 1, Hitag 2, S2048  
Lecture / Ecriture 125 kHz  
Options : Piste magnétique  
Personnalisation



Carte à puce Contact Mémoire  
Gamme SLE, toutes marques  
Lecture / Ecriture Accès libre ou protégé  
Possibilité Bi-Technologies  
Badge RFID + Puce Contact



Badge sans contact **LEGIC**  
MIM 256, MIM 1024  
Fréquence 13.56 MHz  
Options : Piste magnétique  
Personnalisation



Badge sans contact **DEISTER**  
Fréquence 125 kHz ou 13.56 MHz  
Lecture / Ecriture  
Options : Piste magnétique  
Personnalisation



Badge véhicule semi passif **HyperX**  
Fréquence 2,45 GHz  
Lecteur et puce RFID longue portée  
jusqu'à 10 mètres



Bracelet RFID  
**MIFARE / MIFARE DESFire EV1 - EV2 / EM**  
Fréquence 13,56 MHz, 125 kHz  
Mémoire 1k, 4k



Porte-clé sans contact RFID  
ABS, Cuir, PVC, Résine  
**EM / HID** - Fréquence 125 kHz  
**MIFARE / MIFARE DESFire EV1 - EV2**  
Fréquence 13,56 MHz



Tag adhésif  
**MIFARE / MIFARE DESFire EV1 - EV2 / HID / EM**  
Fréquence 13,56 MHz, 125 kHz  
Mémoire 1k, 4k, Desfire  
Programmable  
Diamètre 30 mm et autres formats



CARTES



Carte PVC laminé blanche  
Format 86 x 54 mm  
**CBV/75** - 75/100e  
**CBV/50** - 50/100e  
**CBV/30** - 30/100e



Carte PVC laminé 75/100e  
avec piste magnétique  
Format 86 x 54 mm  
**CBV/75L** - Basse énergie (LoCo)  
**CBV/75H** - Haute énergie (HiCo)



Carte PVC laminé 75/100e  
avec masque infra-rouge (code-barres)  
Format 86 x 54 mm  
**CBV/75M** - Standard  
Hauteur masque 19 mm

CARTES



Cartes sécables 3 parties  
**CBV/75-TRI**  
**CBV/75-TRIR** - Perforation ronde



Cartes sécables 3 parties  
Personnalisation à votre visuel



Carte RW réinscriptibles 1 face entière  
Permet la réimpression de textes  
jusqu'à 300 fois  
**C5101** - Ecriture bleue  
**C5201** - Ecriture noire

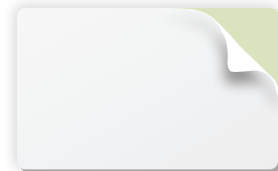

Carte PVC laminé 25/100e  
Adhésives  
Format 86 x 54 mm  
**104523-010** - ZEBRA



Carte PVC laminé 30/100e  
Adhésives  
Format 86 x 54 mm  
**BDG/ADH** - 3M

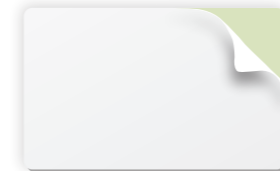

Carte PVC laminé 25/100e  
Adhésives  
Format 86 x 54 mm  
**BDG/ADH-B**

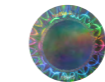

Hologramme

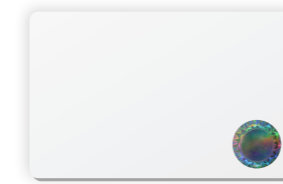

Carte PVC laminé 75/100e  
Hologramme déposé à chaud  
Fabrication spécifique à votre logo  
**VeriMark** - Hologramme 2D  
**Holo Mark** - Hologramme 3D



Carte PVC laminé 75/100e  
Blanches  
Format 86 x 54 mm  
**CBV/75O** - Perforation Oblongue  
**CBV/75R** - Perforation Ronde



Carte PVC laminé 75/100e  
Divers coloris  
Format 86 x 54 mm  
**CBV/75-C**



Overlay transparent Adhésif  
Format 86 x 54 mm  
**OV** - Transparent  
**OV/M** - Masque Infra-rouge  
**OV-2side** - Adhésif double face

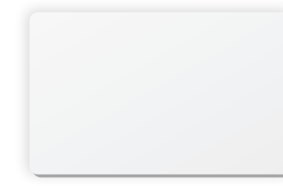

**Carte Bio compostable**  
Format 86 x 54 mm  
Personnalisation à votre visuel  
(logo, numérotation)

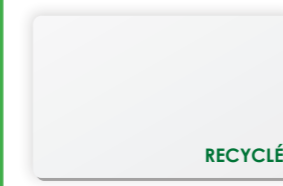

**Carte PVC recyclé 75/100e**  
Format 86 x 54 mm  
Personnalisation à votre visuel  
(logo, numérotation)



**Cartes personnalisées**  
**Carton, Bois**  
Format 86 x 54 mm  
Logo, numérotation



Présentoir sur pied à pince  
Hauteur du support 163 mm  
**PP-0038**



Support pince avec glissière  
Hauteur du support 72 mm  
**PP-0031**



Pique-carte blanc ou noir  
Hauteur du support 60 mm  
**PP-0022**



Pince à pince présentoir  
**PP-0020 - Métal** Hauteur 250 mm  
**PP-0021 - Plastique** Hauteur 147 mm



Support pince avec glissière  
Hauteur du support 95 mm  
**PP-0033**



Présentoir sur pied avec glissière  
Hauteur du support 148 ou 89 mm  
**PP-0027**



Présentoir sur pied avec glissière  
Format du support 24 x 75 mm  
**PP-0024**

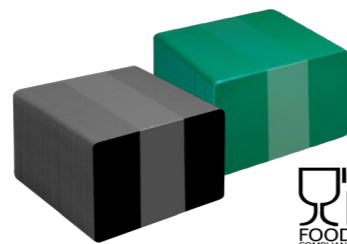

Carte spéciale «FOOD»  
Conforme aux normes alimentaires  
Format 86 x 54 mm  
**CBF/75**



Carte spéciale «FOOD»  
Conforme aux normes alimentaires  
**C8122** - 120 mm x 50 mm  
**C8152** - 150 mm x 50 mm



## LOGICIEL DE PERSONNALISATION ET PRODUCTION D'ÉTIQUETTES ALIMENTAIRES

LA SOLUTION CLEF EN MAIN POUR LA PRODUCTION DE VOS ÉTIQUETTES ALIMENTAIRES.

I-Color FOOD Tags offre la possibilité de créer, personnaliser et imprimer des étiquettes alimentaires sur des supports PVC conformes aux normes de l'industrie agro-alimentaire.

Son interface simple et intuitive facilite l'étiquetage des produits et garantit une présentation professionnelle sur des supports noirs ou blancs.

- Base de données « Microsoft Access » interne (Poissonnerie, Boucherie, Charcuterie, Boulangerie, Pâtisserie, Fromagerie, Traiteur)
- Gestion de fiches produits (recherche, ajout, modification, suppression)
- Choix de différents types d'étiquettes (paysage, portrait, chevalet...)
- Gestion d'une bibliothèque de labels : Label rouge, AOC, IGP... (ajout, modification...)
- Gestion d'une liste pré-renseignée d'informations officielles par secteurs d'activité (noms latin, origine de la viande, type de lait...)
- Liste des allergènes alimentaires majeures (œuf, gluten, fruits à coques, mollusques...)
- Format personnalisable d'étiquette (CR80, long card, A7...)

N'hésitez pas à nous consulter pour plus d'informations



## I-Color FOOD Tags



- 1 Modèles d'étiquettes
- 2 Recherche de fiches alimentaires
- 3 Données de la base de données
- 4 Aperçu de la fiche sélectionnée - Recto
- 5 Aperçu de la fiche sélectionnée - Verso



## BADGES CARTONNÉS - ÉTIQUETTES



Badge cartonné 160 grs  
Impression Transfert Thermique  
Format 86 x 54 mm  
Présentation en paravent - 1000 ex  
**181-460-050** - Sans perforation  
**181-460-051H** Horizontal - Perforation Ronde  
**181-460-051V** Vertical - Perforation Ronde



Badge cartonné 160 grs  
Impression Transfert Thermique  
Format 86 x 54 mm  
Présentation en paravent - 1000 ex  
Personnalisation à votre visuel



Badge cartonné - Eco Label FSC  
Impression Transfert Thermique  
Format 86 x 54 mm  
Présentation en paravent ou en rouleaux  
Personnalisation à votre visuel



Badge cartonné pour vos événements  
Impression thermique  
Grands Formats  
Personnalisation à votre visuel

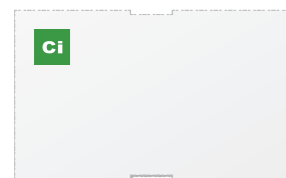

Badge cartonné 190 grs  
Impression Thermique - Format 86 x 54 mm  
Présentation en paravent - 1000 ex  
Personnalisation à votre visuel  
**BDG/ZT-Q**



Badge cartonné 220 grs - DT  
Impression Thermique - Format 86 x 54 mm  
Présentation en paravent - 1000 ex  
Personnalisation à votre logo  
**BDG/DT**



Étiquettes Adhésives Vélín  
Impression Transfert Thermique  
Divers formats et couleurs disponibles  
Présentation en rouleau



Badge cartonné  
Présentation en rouleau  
Personnalisation à votre logo

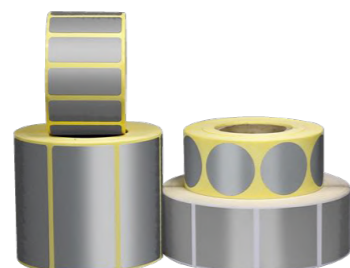

Étiquettes Adhésives Polyester Alu Mat  
Impression Transfert Thermique  
Divers formats disponibles  
Présentation en rouleau

## REGISTRES VISITEURS



Carnet visiteur  
200 fiches visiteurs  
Prédécoupées et préimprimées  
Format fiche 50 x 80 mm  
Format registre 170 x 200 mm  
Personnalisation à votre logo  
**CA/VI**



Registre visiteur aspect grain cuir  
100 fiches visiteurs  
Prédécoupées et préimprimées  
Format fiche 60 x 90 mm  
Format registre 250 x 312 mm  
**RE/VI-100**

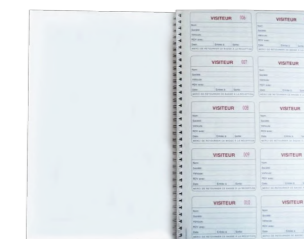

Registre visiteur avec masque de saisie  
300 fiches visiteurs  
Prédécoupées et préimprimées  
Format fiche 60 x 90 mm  
**RE/VI-300**



Planche de bostols A4  
200 fiches visiteurs  
Prédécoupées et préimprimées  
Format badge 90 x 54 mm  
**P/1455**



Badge adhésif aspect satin  
Présentation en rouleau  
Divers formats disponibles  
Personnalisation à votre logo



Badges adhésifs Aspect Satiné  
Présentation en planche A4  
Format Vertical ou Horizontal  
Personnalisation à votre logo

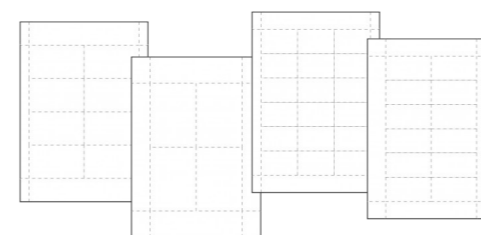

Badges Conférence cartonnés - Feuille A4 à personnaliser avec imprimante de bureau

**Insert/2** - Format 90 x 50 mm

8 inserts

**Insert/2.1** - Format 102 x 70 mm

4 inserts

**Insert/2.2** - Format 60 x 40 mm

18 inserts

**Insert/2.3** - Format 75 x 40 mm

12 inserts







Badges Adhésifs  
 Titres pré-imprimés avec une zone d'écriture  
 Temps d'expiration de 15 heures  
 Format 48 x 51 mm  
**T2003** - "Visitor"  
**T2004** - "Temporary"  
**T2005** - "Contractor"



Badges Perforés  
 Bandeau de couleur (ou vierge) avec ou sans titre  
 Temps d'expiration de 4 heures - 15 heures - 3 jours & 7 jours  
 Formats : 76 x 76 mm ou 76 x 102 mm  
**T5913** - "Visitor" Rouge  
**T5915** - "Contractor" Vert  
**T5937** - "Vendor" Jaune  
**T5938** - "Temporary" Bleu

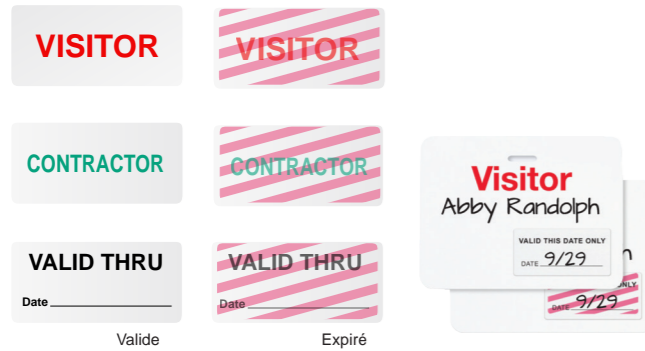

Étiquettes TIMEtoken  
 à utiliser avec des Badges TIMEtoken  
 Temps d'expiration de 4 heures - 15 heures - 3 jours & 7 jours  
 Format 25 x 51 mm  
 "Visitor"  
 "Contractor"  
 "Valid this date only"  
 "Valid thru" - Temps d'expiration de 7 jours



Étiquettes Rondes TIMEspot  
 à utiliser avec des Badges TIMEspot  
 Temps d'expiration de 4 heures - 15 heures - 3 jours & 7 jours  
 Diamètre de 22 mm



Registre de Visiteurs  
 12 Badges Adhésifs par page avec zone d'écriture  
 Badges auto-expirants et copie en double du visiteur  
 Temps d'expiration de 15 heures  
**05721** - 240 Badges et journal de bord  
**05741** - 480 Badges et journal de bord

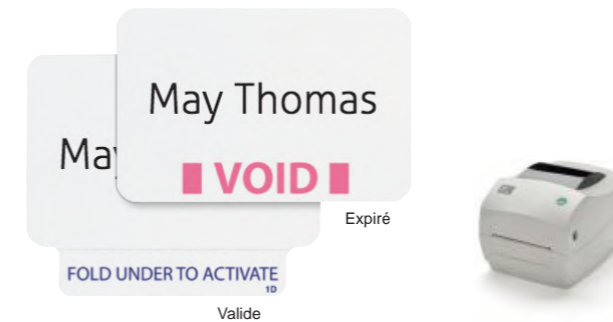

Badges Cartonnés  
 Personnalisation à l'aide d'une imprimante thermique direct  
 Temps d'expiration de 4 heures - 15 heures - 3 jours & 7 jours  
 Format 59 x 71 mm





## LOGICIEL DE GESTION DES VISTEURS POUR LES ÉVÉNEMENTS

Maîtrisez la gestion des visiteurs pour vos événements. GUIDE Event, une solution pratique et efficace combinant simplicité d'utilisation et performances pour un accueil de qualité sur vos salons, conférences, meetings...

### • CRÉATION D'ÉVÉNEMENTS

- Création et duplication d'un ou plusieurs événements sur une période définie.

### Importation de listes de visiteurs :

- Importer et associer rapidement à un événement des visiteurs via des fichiers de type XLS ou CSV.
- Compléter manuellement des listes de visiteurs importées.

### Définition des éléments d'informations :

- Création et gestion de documents d'informations à destination des visiteurs (descriptifs, images, plans d'accès...).
- Génération d'un QR Code permettant l'identification d'un visiteur.

### Transmission de l'événement :

- Notifications par mails ou sms.

### • SUIVI DE L'ÉVÉNEMENT

### Différentes saisies des entrées :

- Lecture du QR Code sur le smartphone ou le document d'invitation du visiteur via un périphérique bluetooth (scanners, smartphones).
- Lecture de la pièce d'identité du visiteur (carte nationale d'identité, passeport, visa...) via un lecteur de pièces d'identité.
- Recherche et sélection dans une liste de visiteurs attendus.
- Saisie manuelle de l'enregistrement d'un visiteur non prévu.

### Impression des badges et documents de visite :

- Gestion des différents formats d'impression de documents liés à un événement (badges et autres documents d'accueil prédéfinis).
- Gestion de l'automatisation des impressions (instantanées à la lecture d'un QR-Code, à la sélection d'un visiteur...).

### Consultation des listes de visiteurs :

- Accès immédiat aux listes interactives des visiteurs attendus, présents.
- Consultation en temps réels du flux des visiteurs sur un tableau de bord paramétrable (affichages numériques, graphiques).
- Recherche et extraction de données.

### • SÉCURITÉ

- Gestion de profils et suivi de l'utilisation par les agents d'accueil.
- Contrôle des visiteurs entrés, sortis et présents en temps réels.
- Lecture et vérification des documents d'identité.

## GUIDE EVENT QR CODE

Le logiciel GUIDE Event dispose d'une **application mobile de scan de QR Code**.

Les **badges virtuels** ou **imprimés**, transmis par email ou sms, sont pourvus d'un **QR Code** permettant d'**identifier le porteur du badge** (nom, prénom, société, dates et nom de l'événement...).

**GUIDE Event QR Code** permet aux **agents d'accueil** et aux **exposants** de scanner les QR Codes reçus par les visiteurs et d'en **exploiter les informations**.

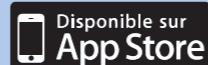

### • VERSION MONOPOSTE

**Facile à installer** et riche de multiple modes de fonctionnement, cette version répondra à tous vos besoins sans contrainte.

Cette version comprend, en outre, **la création et la gestion des événements, la saisie et l'enregistrement des entrées, l'historique des événements ou encore l'impression des badges**.

### • VERSION CLIENT-SERVEUR

Evolution logique de la version monoposte, la version client-serveur permet, en conservant les mêmes modes opératoires, d'**étendre votre gestion d'événements à plusieurs ordinateurs**. Ces derniers seront alors reliés par une même base de données Oracle, SQL Server ou MySQL.

### • VERSION INTRANET / CLOUD

Tout en conservant les mêmes interfaces et la même simplicité d'utilisation, offrez à vos agents d'accueil la possibilité de **gérer vos visiteurs sur tous les supports numériques**, comme par exemple les tablettes et smartphones sans contraintes technologiques.



## GUIDE Event

### Importation de liste(s) de visiteurs

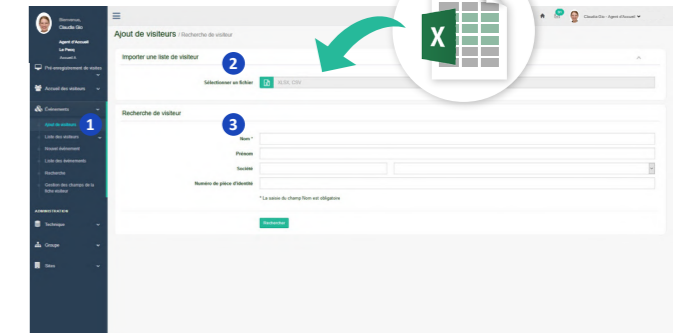

- 1 Menus
- 2 Importation d'une liste de visiteurs
- 3 Recherche de visiteur

### Tableau de Bord

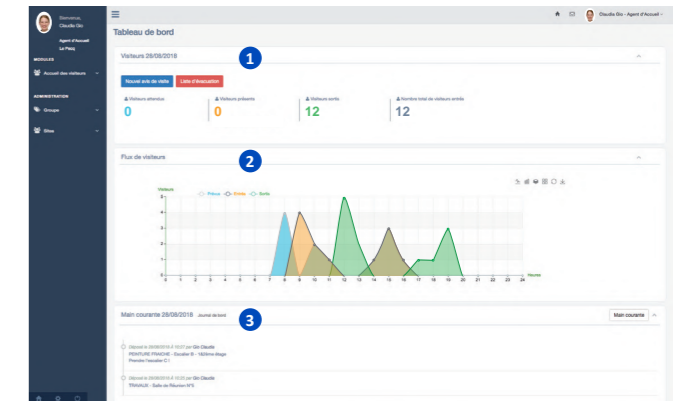

- 1 Flux journalier de visiteurs (numérique)
- 2 Flux journalier de visiteurs (graphique)
- 3 Aperçu de la main courante

## PORTE-BADGES RIGIDES



Porte-badge rigide Polycarbonate pour une carte 86 x 54 mm  
Extraction dorsale  
**PBR/68H Horizontal**  
**PBR/68V Vertical**



Porte-badge rigide Polycarbonate pour une carte 86 x 54 mm  
Extraction latérale par encoche  
**PBR/71H Horizontal**  
**PBR/71V Vertical**



Porte-badge rigide Polycarbonate pour une carte 86 x 54 mm  
Extraction dorsale  
**PBR/78H Horizontal**  
**PBR/78V Vertical**



Porte-badge rigide Zylar  
1 face Cristal et 1 face dépolie pour une carte 86 x 54 mm  
**PBR/76 Horizontal**



Porte-badge rigide Polycarbonate Cristal Recto / Verso pour une carte 86 x 54 mm  
**PBR/74H Horizontal**  
**PBR/74V Vertical**



Porte-badge rigide Polycarbonate pour une carte 86 x 54 mm avec poussoir d'extraction  
**PBR/ATH Horizontal**  
**PBR/ATV Vertical**



Porte-badge rigide Polycarbonate pour une carte 86 x 54 mm  
Extraction dorsale  
**PBR/17S Vertical**



Porte-badge rigide Polycarbonate pour une carte 86 x 54 mm  
Extraction dorsale  
**PBR/S1 Horizontal**



Demi Porte-badge rigide Polycarbonate pour une carte 86 x 54 mm avec piste magnétique  
**PBR/77**

## PORTE-BADGES RIGIDES & SEMI-RIGIDES

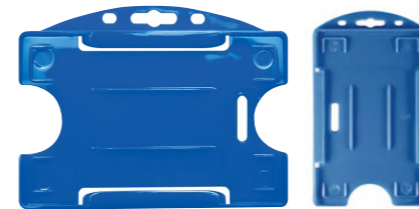

Porte-badge rigide 1 face pour une carte 86 x 54 mm  
Extraction latérale  
**PBR/64H Horizontal**  
**PBR/64V Vertical**



Porte-badge rigide **100% Biodégradable** 1 face pour une carte 86 x 54 mm  
**PBR/62H Horizontal**  
**PBR/62V Vertical**

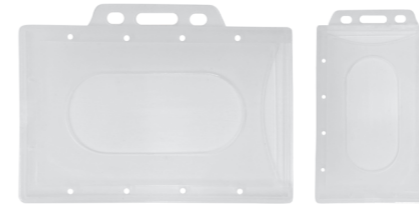

Porte-badge rigide pour une carte 86 x 54 mm  
**PBR/69H Horizontal**  
**PBR/69V Vertical**



Porte-badge rigide 1 face Translucide pour une carte 86 x 54 mm  
Extraction latérale  
**PBR/65 Horizontal**



Porte-badge rigide **100% Biodégradable** pour 1 à 2 cartes 86 x 54 mm  
Extraction dorsale  
**PBR/81H**



Porte-badge semi-rigide bleuté pour une carte 86 x 54 mm  
**PBSR/66H Horizontal**  
**PBSR/66V Vertical**



Porte-badge rigide 1 face pour une carte 86 x 54 mm  
Clip rotatif  
**PBR/25**



Porte-badge semi-rigide PVC Transparent Horizontal auto-plastifiable pour une carte 86 x 54 mm  
**PBS/AUTO-P Horizontal**

## PORTE-BADGES MULTICARTES



Porte-badge rigide Polycarbonate pour 2 cartes 86 x 54 mm avec pousoirs d'extraction

**PBR/AT2 Horizontal**



Porte-badge rigide Polycarbonate 1 face dépolie et 1 face Cristal pour 2 cartes 86 x 54 mm

**PBR/79H Horizontal**  
**PBR/79V Vertical**



Porte-badge rigide Vertical pour 2 cartes 86 x 54 mm Extraction dorsale de chaque côté

**PBR/17 Vertical**



Porte-badge rigide Polypropylène Capacité de 1 ou plusieurs cartes jusqu'à 5 mm d'épaisseur

**PBR/P5 Horizontal / Vertical**



Porte-badge rigide Polypropylène pour 2 cartes 86 x 54 mm (1 carte sur chaque face)

**PBR/64D Horizontal**

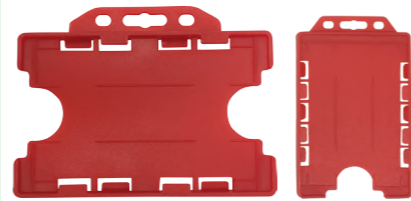

Porte-badge rigide **100% Biodégradable** pour 2 cartes 86 x 54 mm (1 carte sur chaque face)

**PBR/63DH Horizontal**  
**PBR/63DV Vertical**



Porte-badge souple Vinyle Ouverture sur le grand côté pour 2 cartes 86 x 54 mm

**PBS/38H Horizontal**



Porte-badge souple Horizontal Vinyle transparent pour 2 cartes 86 x 54 mm

**PBS/50 - Perforation Oblongue**



Porte-badge rigide Polycarbonate pour 2 cartes 86 x 54 mm Extraction dorsale

**PBR/68-2**

## PORTE-BADGES SÉCURITAIRES



Porte-badge rigide Sécuritaire Transparent à clef d'extraction pour 2 cartes 86 x 54 mm

**PBR/CLL Horizontal / Vertical**  
**CLE/CLL (Vendue séparément)**



Porte-badge rigide Sécuritaire Transparent à clef d'extraction pour 2 cartes 86 x 54 mm

**PBR/27 Horizontal / Vertical**



Porte-badge rigide Sécuritaire pour 2 cartes 86 x 54 mm 2 parties à assembler

**PBR/90H Horizontal**  
**PBR/90V Vertical**



Porte-badge rigide Inviolable avec ergot de sécurité pour 2 cartes 86 x 54 mm

**PBR/28**



Boitier clipsé rigide - Waterproof pour 2 à 3 cartes 86 x 54 mm

**PBR/67H Horizontal**  
**PBR/67V Vertical**



Porte-badge hermétique avec bandeau renforcé et zip pour une carte 86 x 54 mm

**PB/ZH Horizontal**



Porte-badge souple Format A6 avec bandeau renforcé et zip pour une carte 105 x 148 mm

**PB/ZV61**



Porte-badge souple Vinyle pour 3 cartes 86 x 54 mm Perforation Oblongue

**PBS/45 Horizontal**



## PORTE-BADGES SPÉCIAUX



Porte-badge Simili Cuir  
avec face avant PVC transparent  
pour une carte 86 x 54 mm

**PBS/SI**



Porte-badge Cuir Véritable  
avec face avant PVC transparent  
pour une carte 86 x 54 mm

**PBS/CAUIR**



Porte-badge Simili Cuir  
avec 2 faces PVC transparent  
pour 2 cartes 86 x 54 mm

**PBS/CAUIR 2**



Porte-badge Brassard  
Vinyle épais transparent  
avec élastique de couleur

**PBS/BRA**



Porte-badge Brassard  
Vinyle épais transparent  
avec élastique de couleurs

**PBS/BRA-H Horizontal**



Porte-badge Brassard  
Vinyle épais transparent  
avec élastique de couleurs

**PBS/BRA-V Vertical**



Porte-badge Brassard  
Vinyle épais jaune fluo  
avec élastique bleu

**PBS/BRA-R**



Porte-badge aimanté  
Vinyle transparent et Fond noir  
pour une carte 86 x 54 mm

**PBS/60H Horizontal**

**PBS/60V Vertical**



## PORTE-NOMS



Porte-badge semi-rigide Horizontal  
Vinyle transparent à pince épingle

**PBSR/2** - Format 90 x 58 mm

**PBSR/2.1** - Format 102 x 77 mm

**PBSR/2.2** - Format 60 x 40 mm

**PBSR/2.3** - Format 75 x 40 mm

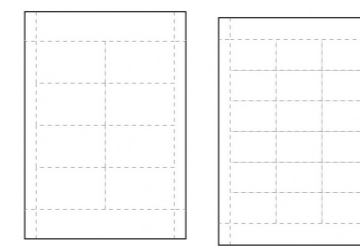

Inserts Badge Conférence  
Bristol blanc

Format A4 pré-découpé

Plusieurs formats disponibles

Personnalisation imprimante laser / jet d'encre

**IN/PBSR**



Porte-nom en plastique rigide  
Accroche aimantée au dos

**PN-7001** - Format 73 x 32 mm

**PN-7002** - Format 63 x 22 mm



Porte-nom en plastique rigide  
Accroche aimantée au dos

Translucide avec personnalisation quadri

**PN-T530** - Format 71 x 26 mm

**PN-T532** - Format 81 x 29 mm



Porte-nom en plastique rigide  
Accroche aimantée au dos

Translucide avec personnalisation quadri

**PN-T538** - Format 67 x 32 mm (ovale)



Porte-nom finition résine

Divers formats disponibles

**Personnalisation à votre visuel**

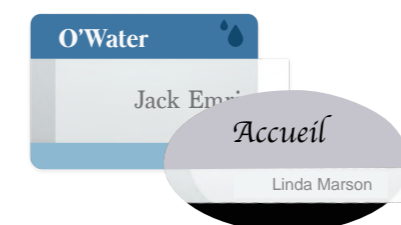

Porte-nom finition résine  
à glissière avec insert bristol

Divers formats disponibles

**Personnalisation à votre visuel**



Badge bouton  
avec épingle au dos ou aimant

Diamètre 38 mm, 45 mm, 56 mm, 63 mm,  
75 mm, 88 mm, 100 mm

**Personnalisation à votre visuel**



## PORTE-CARTES & ÉTUIS



Etui-carte rigide Polycarbonate  
1 face Cristal et 1 face dépolie  
pour une carte 86 x 54 mm  
**PCR/66**



Etui-carte rigide PVC thermoformé  
Extraction dorsale et latérale par encoche  
**PCR/18** - pour une carte 86 x 54 mm  
**PCR/18-2** - pour 2 cartes 86 x 54 mm



Etui-carte rigide Polycarbonate anti UV  
1 face Cristal et 1 face dépolie  
pour une carte 86 x 54 mm  
**PCR/74**



Porte-carte rigide Polycarbonate anti UV  
transparent et coloré  
pour une carte 86 x 54 mm  
**PCR/16**



Protège-carte souple PVC  
transparent ou couleur  
**PCS/1H** - Transparent ou couleur 1 face  
**PCS/1V** - Transparent



Protège-carte souple PVC 2 poches  
pour 2 cartes 86 x 54 mm  
Personnalisation à votre visuel  
**PCS/2**



Porte-carte rigide Polycarbonate  
avec anneau porte-clés  
pour une carte 86 x 54 mm  
**PCR/72**



Porte-carte "PROTECT"  
Cartonné aluminium anti RFID  
pour une carte 86 x 54 mm  
Personnalisation à partir de 250 ex  
**PC/RFID**



Porte-carte rigide - Anti RFID  
avec un insert en métal de protection  
pour une carte 86 x 54 mm  
**PCR/55**

## BOITIERS CLEARBOX



Boitier Clearbox étanche Vertical  
avec anneau métal

**CLEAR/1** - Format 59 x 95 mm  
Jusqu'à 9 cartes PVC format 86 x 54 mm  
**CLEAR/2** - Format 78 x 108 mm  
Carte d'identité et Permis rose

Boitier Clearbox étanche Vertical  
avec cordon noir

**CLEAR/3** - Format 65 x 115 mm  
Vide poche  
**CLEAR/4** - Format 90 x 125 mm  
Passeport

Boitier Clearbox non étanche Vertical  
avec cordon noir ou anneau

**CLEAR/5** - Format 90 x 64 mm  
Jusqu'à 9 cartes PVC format 86 x 54 mm  
**CLEAR/6** - Format 90 x 102 mm  
Carte d'identité et Permis rose



Clip ceinture  
pour boitier étanche Vertical

**CLEAR/CL-1** - Petit format  
**CLEAR/CL-2** - Grand format



Cordon noir  
pour boitier étanche Vertical

**CLEAR/CO-1**



Attache plastique  
pour boitier non étanche Vertical

**CLEAR/AT-1**

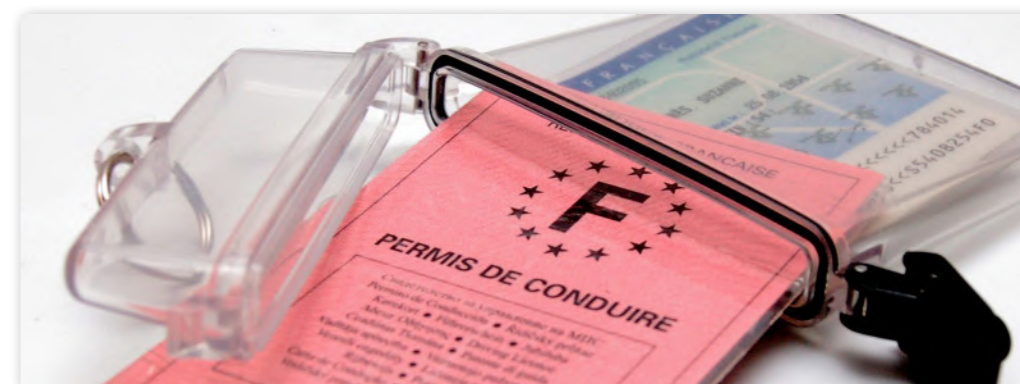

## PORTE-BADGES SOUPLES



Porte-badge souple transparent  
Horizontal  
pour une carte 86 x 54 mm  
**PBS/2O** - Perforation Oblongue  
**PBS/2R** - Perforation Ronde



Porte-badge souple transparent  
pour une carte 86 x 54 mm  
**PBS/VO Vertical**  
**PBS/2RO Horizontal**



Porte-badge souple transparent  
pour une carte 86 x 54 mm  
**PBS/34H Horizontal** (3 perforations)  
**PBS/34V Vertical**



Porte-badge souple transparent  
avec bandeau de couleur  
pour une carte 86 x 54 mm  
**PBS/BH Horizontal**  
**PBS/BV Vertical**



Porte-badge souple transparent  
Horizontal pour une carte 86 x 54 mm  
fourni avec attache montée  
**PBS/44** - Clip plastique  
**PBS/46** - Bretelle à pince



Porte-badge souple transparent  
pour une carte 80 x 135 mm  
**PBS/10** - Perforation Ronde



Porte-badge souple transparent  
pour une carte 86 x 101 mm  
**PBS/12O** - Perforation Oblongue  
**PBS/12R** - Perforation Ronde



Porte-badge souple transparent  
pour une carte 90 x 120 mm  
**PBS/13** - Perforation Ronde



Porte-badge souple transparent  
avec bandeau de couleur  
pour une carte 100 x 70 mm  
**PBS/GH Horizontal**  
**PBS/GV Vertical**



## PORTE-BADGES SOUPLES



Porte-badge souple transparent  
Vertical Format A6  
pour une carte 105 x 150 mm  
**PBS/15VR** - Perforation Ronde



Porte-badge souple transparent  
pour une carte 88 x 103 mm  
**PBS/18R** - Perforation Ronde



Porte-badge souple transparent  
Horizontal  
pour une carte 105 x 70 mm  
**PBS/31O** - Perforation Oblongue  
**PBS/31R** - Perforation Ronde



Porte-badge souple transparent  
Horizontal ou Vertical  
pour une carte 98 x 76 mm  
**PBS/37HO** - Perforation Oblongue  
**PBS/37VO** - Perforation Oblongue



Porte-badge souple transparent  
avec bandeau de couleur  
pour une carte 100 x 85 mm  
**PBS/XH Horizontal**  
**PBS/XV Vertical**



Porte-badge souple transparent  
avec pince crocodile  
pour une carte 105 x 75 mm  
**PBS/42**



Porte-badge souple Vinyle  
Vertical - Format 135 x 94 mm  
pour 1 carte 86 x 54 mm  
et rangement de stylos  
**POCH/PSH**





## POCHETTES ADHÉSIVES



Format A3

Pochette adhésive transparente  
Format A3 - 297 x 420 mm  
Vertical

**POCH/A3**



Pochette adhésive transparente  
Format pochette 155 x 152 mm  
et bandeau 55 x 152 mm

**POCH/155152 Type auto-école**



Pochette adhésive transparente  
pour une carte 86 x 54 mm

**POCH/ADH - Unitaire**

**PO/ADH - Planche de 6 exemplaires**



Format A4

Pochette adhésive transparente  
Format A4 - 210 x 297 mm  
Vertical

**POCH/A4**



Pochette adhésive - idéal caducée  
Format 90 x 150 mm  
ou autres sur mesure

**POCH/CA**



Porte-vignette adhésive Assurance - Crit'Air  
Auto / Moto / Caducée

Divers formats (**sans bandeau**)

50 x 50 mm - 55 x 55 mm

60 x 60 mm - 70 x 70 mm

80 x 80 mm - 85 x 85 mm



Format A5

Pochette adhésive transparente  
Format A5 - 148 x 210 mm  
Vertical

**POCH/A5**



Etiquette vitrophanie Vinyle  
Horizontal ou Vertical  
Personnalisation à votre visuel

**ET/V**



Porte-vignette adhésive Assurance  
Auto / Moto / Caducée  
Divers formats (**avec bandeau**)

50 x 50 mm - 55 x 55 mm

60 x 60 mm - 70 x 70 mm

80 x 80 mm - 85 x 85 mm

Personnalisation du bandeau à votre visuel

## PORTE-CARTES VÉHICULE



Badge véhicule PVC  
à accroche rétroviseur  
Format 75 x 105 mm

**Personnalisation à votre visuel**  
**Numérotation**



Badge véhicule semi-rigide  
à accroche rétroviseur  
Zones blanches à personnaliser

**AC/RET-3 - Marquage Parking Bleu**  
**AC/RET-6 - Marquage Parking Rouge**



Porte-badge véhicule semi-rigide  
à accroche rétroviseur  
pour une carte 86 x 54 mm  
Personnalisation à votre Logo  
**AC/RET - Transparent**

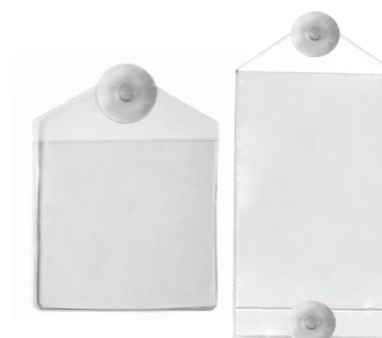

Accroche véhicule semi-rigide  
à ventouse(s)

**AC/VEN-8654** pour une carte 86 x 54 mm

**AC/VEN** pour une carte 105 x 110 mm

**POCH/AC** pour un document 95 x 175 mm



Fixe-carte pare-brise  
en ABS dos adhésif  
résistant à 100°C

**AC/FIX**



Carte magnet' Moto  
Divers formats  
Personnalisation selon votre visuel  
**MAG-600**



Pochette transporteur Horizontale  
Vinyle souple & poche intérieure cristal  
3 volets intérieurs

**PP/1127**



Pochette papiers véhicule  
Toile enduite - Aspect cuir  
Divers formats



Pochette carte grise Horizontale  
Vinyle souple & poche intérieure cristal  
3 volets intérieurs

**PP/1134**

## PORTE-ÉTIQUETTES BAGAGE



Porte-étiquette bagage Vinyle pour une étiquette 86 x 54 mm  
Personnalisation à votre visuel  
**PEB/0 - Transparent**  
**PEB/1 - Blanc**



Etiquette bagage Plastique Souple  
Format 230 x 30 mm  
Personnalisation à votre visuel  
**PEB/TEKGO**



Porte-étiquette bagage PVC  
A personnaliser - Format 86 x 54 mm  
Attache anneau silicone fournie  
**PEB/PVC**



Porte-étiquette bagage de luxe  
Fourni avec pochette transparente, attache et étiquette pré-imprimée  
Personnalisation des éléments possible  
**PEB/VIP**



Porte-étiquette bagage Silicone à personnaliser pour une carte 86 x 54 mm  
Attache plastique noire fournie  
**PEB/SILI**



Lanière de bagage  
**LBC/96 - Cuir véritable**  
**LBP/97 - PVC noir ou blanc**



Protège Passeport - Pochette de voyage  
Divers formats, matières et coloris disponibles  
**PP/1550 - Protège passeport**  
**PV/1541 - Pochette de voyage**



Lien bagage serflex en polyamide  
Format 7,5 x 272 mm  
Etiquette identification 83 x 51 mm  
Personnalisation possible  
**LIEN/SERF**



Scellé polypropylène à serrage progressif  
Format 3,5 x 320 mm  
Etiquette identification 30 x 35 mm  
Numérotation séquentielle et marquage logo possible

**SC320**



## BRACELETS



Bracelet Vinyle  
Personnalisation à votre logo  
**CLASSIC - Largeur 15 / 19 mm**



Existe en mat, brillant, paillettes et effet métal



Bracelet Vinyle  
Personnalisation à votre logo  
**XL - Largeur 25 mm**



Existe en mat, brillant, paillettes et effet métal



Bracelet Plastique à **Rabat**  
Indéchirable et non-transférable  
Pression Plastique à usage unique  
**BRA/HR - Adulte 270 x 32 mm**  
- Enfant 175 x 19 mm  
- XL 300 x 31 mm



Bracelet Plastique avec Carte à insérer  
Indéchirable et résistant à l'eau  
Pression Plastique à usage unique  
**BRA/HCI - Format 250 x 25 mm**  
- Carte 60 x 22 mm



Bracelet avec **Panneau d'écriture**  
Indéchirable et résistant à l'eau  
Pression Plastique à usage unique  
**BRA/HPE - Adulte 250 x 25 mm**  
- Enfant 170 x 18 mm



Bracelet **Hôpital Mère-Enfant**  
à panneau d'écriture  
Indéchirable et résistant à l'eau  
**BRA/H-M.E - Mère 238 x 25 mm**  
- Enfant 162 x 17 mm



Bracelet Vinyle à coupon(s) détachable(s)  
**BRA/COUPONS**

Couleurs selon les stocks disponibles





## BRACELETS



Bracelet Tyvek  
**TYVEK** - Largeur 19 mm  
 - Largeur 25 mm



Bracelet Tyvek  
 Personnalisation : code-barres,  
 logo 1 couleur  



Bracelet Tyvek  
 Personnalisation à vos couleurs  
 Traçabilité intégrée pour les bracelets :  
 numérotation, code-barres ...  
**TYVEK PASS** - Aspect Brillant  
**TYVEK BAND** - Aspect Mat



Bracelet Silicone  
 Personnalisation à votre logo  
 Sérigraphie, en creux ou en relief  
**BRA/SILI** - Adulte 200 x 12 mm  
 - Enfant 180 x 12 mm  



Bracelet Tissu à clip  
 Polyester  
 Personnalisation à votre logo  
**BRA/TI-C**



Bracelet Tissu à attache  
 Polyester ou Satin  
 Personnalisation à votre logo  
**BRA/TI-A**



Bracelet Etylène - Vinyle  
 Anneau métal  
**SPIRAL BAND**  





Bracelet Velcro de sécurité réutilisable  
 avec crochet en plastique noir  
 Personnalisation à votre logo  
**BRA/VEL** - Format 20 x 300 mm  
 - Format 12 x 300 mm  

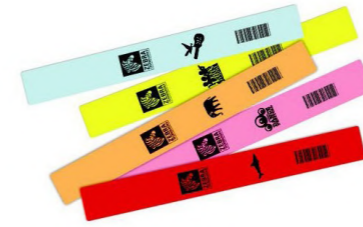

Bracelet Lumineux LED  
 avec activation sonore  
**BRA/LUM** - Largeur 12 mm  
 et Diamètre 6 cm  

## BRACELETS



Z-Band Fun - Polypropylène  
 Format 25,4 x 254 mm  
**ZBAND-F**



Z-Band Splash - Polypropylène  
 Format 25,4 x 254 mm  
**ZBAND-S**



Z-Band Fusion - Polypropylène  
 Format adulte et bébé  
**ZBAND-U**



Z-Band Direct - Polypropylène  
 Compatible imprimantes thermique direct  
 Format adulte et bébé  
**ZBAND-D**



Z-Band Ultra Soft - Polypropylène  
 Compatible imprimantes thermique direct  
 Format adulte et bébé  
**ZBAND-US**



Z-Band QuickClip - Polypropylène  
 Compatible imprimantes thermique direct  
 Format adulte et bébé  
**ZBAND-Q**



Imprimante Bracelets - ZD510-HC - proposée en page 60.





**PORTE-BADGES VÉHICULE**  
Impression sérigraphie - 2 Couleurs max.  
Minimum 100 exemplaires



**BADGES VÉHICULE**  
Impression sérigraphie - 2 Couleurs max.  
Minimum 50 exemplaires



**ETIQUETTE VITROPHANIE**  
Impression offset - Quadrichromie  
Minimum 500 exemplaires



**CARTES PVC**  
Impression sérigraphie - Quadrichromie  
( < 500 exemplaires)  
Impression offset - Quadrichromie  
( > 500 exemplaires)  
Minimum 100 exemplaires



**ETIQUETTES SATIN**  
Impression numérique - Quadrichromie  
Minimum 500 exemplaires



**ETIQUETTES CARTONNÉES**  
Impression flexographie - Quadrichromie  
Impression numérique - Quadrichromie  
Minimum 1000 exemplaires

A nous fournir pour toutes vos personnalisations :

- Visuel vectorisé en .pdf .ai ou .eps
- Votre coloris Pantone

par mail à [commercial@gmh-idm.com](mailto:commercial@gmh-idm.com)  
ou par téléphone au +212 522 200 523



**PORTE-BADGES SIMILI-CUIR**  
Impression tempographie - 1 Couleur max.  
Minimum 200 exemplaires



**PORTE-BADGES RIGIDES**  
Impression sérigraphie - 2 Couleurs max.  
Minimum 100 exemplaires



**PORTE-BADGES SOUPLES**  
Impression sérigraphie - 2 Couleurs  
Impression numérique - Quadrichromie  
Minimum 500 exemplaires



**BRACELETS**  
Impression sérigraphie - Quadrichromie  
Minimum 100 exemplaires



**BRACELETS**  
Impression en relief  
Minimum 100 exemplaires



**BRACELETS**  
Impression en creux  
Minimum 100 exemplaires



**ZIPS ENROULEURS (PREMIER)**  
Impression sérigraphie - 2 Couleurs max.  
Support plastique à vos couleurs (Pantone)  
Minimum 300 exemplaires



**ZIPS ENROULEURS**  
Impression dôme 3D - Quadrichromie  
Diamètre 19 ou 35 mm  
Minimum 100 exemplaires



**ZIPS ENROULEURS**  
Impression étiquette - Quadrichromie  
Diamètre 19 ou 35 mm  
Minimum 100 exemplaires



**AIDE À LA COMMANDE**

Suivez les étapes et demandez votre devis

commercial@gmh-idm.com  
+212 522 200 523  
www.gmh-idm.com

**QUANTITÉ**

Minimum de 100 unités

**1 MATIÈRES**



Polyester Plat

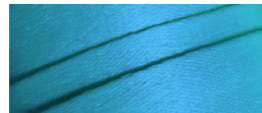

Satin



Polyester Tube



PET - Bambou



BIO



**2 LARGEURS**



10 mm



15 mm



20 mm



25 mm

**3 ATTACHES**



Mousqueton



Crochet



Pince Crocodile



Anneau



Crochet Luxe



Zip Enrouleur



Attache Téléphone



Double Mousquetons



Double Attaches



Sans Attache  
Convient aux Zips Enrouleurs : Zip PREMIER & Zip 980

**4 OPTIONS**



Système de rupture sécuritaire



Boucle détachable



Zip Enrouleur personnalisé - Dôme 3D

CORDONS STANDARDS

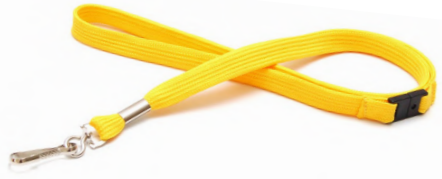

Cordon 12 mm Polyester Tube  
Mousqueton métal  
**CO/TSM** avec système de rupture



Cordon 12 mm Polyester Tube  
Mousqueton métal  
**CO/TM**



Cordon 12 mm Polyester Tube  
Pince-crocodile  
**CO/TP**  
**CO/TSP** avec système de rupture



CORDONS STANDARDS



Cordon 10 mm Satin  
Zip Enrouleur  
Option Dôme résine à votre logo (19 mm)  
**CO/ZIP-10** avec système de rupture



Cordon 15 mm Polyester Plat  
Zip Enrouleur  
Option Dôme résine à votre logo (19 mm)  
**CO/ZIP-15** avec ou sans système de rupture



Cordon 10 ou 15 mm Polyester Plat  
Zip Enrouleur personnalisé avec  
Dôme résine à votre visuel



Cordon 12 mm Polyester Tube  
Crochet nickelé  
**CO/TMC**  
**CO/TSMC** avec système de rupture



Cordon 12 mm Polyester Plat  
Crochet nickelé  
**CO/MC**



Cordon 10 mm Polyester Tube  
Crochet luxe  
**CO/10L** avec système de rupture



Cordon 15 mm Polyester Plat  
Crochet nickelé  
**CO/15TM**  
**CO/15TSM** avec système de rupture



Cordon 15 mm Polyester Plat  
Crochet Luxe métal  
**CO/15L** avec système de rupture



Cordon 15 mm Polyester Plat  
Crochet nickelé  
**CO/15-B** avec boucle détachable



Cordon 12 mm Polyester Tube  
2 Mousquetons métal  
**CO/T2M**



Cordon 4 mm Polyester Rond  
Mousqueton métal  
**CO/RN**  
**CO/RN-S** avec système de rupture



Cordon 12 mm Polyester Tube  
Mousqueton plastique anti-rotation  
**CO/PSAR**



Cordon 15 mm Satin  
Mousqueton plastique anti rotation  
**CO/TMP-15**



Cordon 15 mm Polyester Plat  
Mousqueton plastique noir  
**CO/15-P**  
**CO/15TP** avec système de rupture



Cordon 20 mm Polyester Plat  
Crochet nickelé  
**CO/20TM**  
**CO/20TSM** avec système de rupture





## CORDONS PRÉ-IMPRIMÉS



Cordon 15 mm Polyester Plat  
VISITEUR  
Crochet nickelé  
**CO/15V**  
■ ■



Cordon 15 mm Polyester Plat  
VISITOR  
Crochet Luxe métal  
**CO/15L**  
■ ■ ■



Cordon 15 mm Polyester Plat  
VISITEUR  
Crochet plastique noir  
**CO/15**  
■ ■



Rupture

## CORDONS PRÉ-IMPRIMÉS



Cordon 15 mm Polyester Plat  
CONTRACTOR  
Crochet Luxe métal  
**CO/15L**  
■ ■ ■



Rupture



Cordon 15 mm Polyester Plat  
STAFF  
Crochet Luxe métal  
**CO/15L**  
■ ■ ■



Rupture



Cordon 15 mm Polyester Plat  
SECURITY  
Crochet plastique noir  
**CO/15**  
■ ■



Rupture



Cordon 15 mm Polyester Plat  
VISITOR  
Crochet plastique noir  
**CO/15**  
■ ■ ■ ■ ■ ■ ■



Rupture



Cordon 15 mm Polyester Plat  
SAUVETEUR SECOURISTE DU TRAVAIL  
Crochet nickelé  
**CO/15-SST**  
■



Rupture



Cordon 15 mm Polyester Plat  
SECURITE  
Crochet nickelé  
**CO/15-SECU**  
■ ■



Rupture



Cordon 15 mm Polyester Plat  
TEMPORARY  
Crochet plastique noir  
**CO/15**  
■



Rupture



Cordon 15 mm Polyester Plat  
CONTRACTOR  
Crochet plastique noir  
**CO/15**  
■ ■ ■ ■ ■ ■ ■



Rupture



Cordon 15 mm Polyester Plat  
STAFF  
Crochet plastique noir  
**CO/15**  
■ ■ ■ ■ ■ ■ ■



Rupture



Cordon 15 mm Polyester Plat  
BACKSTAGE  
Crochet nickelé  
**CO/BACKSTAGE**  
■ ■



Rupture



Cordon 15 mm Polyester Plat  
PRESSE  
Crochet nickelé  
**CO/PRESSE**  
■ ■



Rupture



Cordon 15 mm Polyester Plat  
VIP  
Crochet nickelé  
**CO/VIP**  
■ ■



Rupture



## ZIPS ENROULEURS



Zip enrouleur CLASSIC  
Clip ceinture & Lanière renforcée  
Extension 76 cm - Diamètre 30 mm  
Options Dôme / Etiquette à votre logo (19 mm)  
**ZIP/CC**  
■ ■ ■ ■ ■



Zip enrouleur Aspect Mat Noir  
Clip ceinture & Anneau métal  
Extension 70 cm - Diamètre 30 mm  
Options Dôme / Etiquette à votre logo (19 mm)  
**ZIP/CA**  
■



Zip enrouleur Translucide JAZZ  
Clip ceinture & Lanière vinyle  
Extension 90 cm - Diamètre 35 mm  
Options Dôme / Etiquette à votre logo (19 mm)  
**ZIP/J**  
■ ■ ■ ■ ■



Zip enrouleur PREMIER  
Accroche-ceinture & lanière  
Extension 72 cm  
Option Personnalisation en sérigraphie  
**ZIP/PT** Translucide  
■ ■ ■ ■ ■ ■ ■ ■ ■



Zip enrouleur PREMIER  
Accroche-ceinture & lanière  
Extension 72 cm  
Option Personnalisation en sérigraphie  
**ZIP/P** Opaque  
■ ■ ■ ■ ■



Zip enrouleur translucide  
Accroche-ceinture & lanière renforcée  
Extension 76 cm - Diamètre 35 mm  
Options Dôme / Etiquette à votre logo (19 mm)  
**ZIP/980**  
■ ■ ■ ■ ■

## ZIPS ENROULEURS



Zip enrouleur Aspect Mat  
Clip ceinture & Lanière vinyle renforcée  
Extension 76 cm - Diamètre 30 mm  
Options Dôme / Etiquette à votre logo (19 mm)  
**ZIP/CM**  
■



Zip enrouleur  
Pince crocodile rotative & lanière renforcée  
Extension 72 cm - Diamètre 30 mm  
Options Dôme / Etiquette à votre logo (19 mm)  
**ZIP/930**  
■ ■ ■ ■ ■



Zip enrouleur translucide  
Anneau métal rotatif & lanière renforcée  
Extension 72 cm - Diamètre 35 mm  
Options Dôme / Etiquette à votre logo (19 mm)  
**ZIP/950**  
■ ■ ■ ■ ■



Zip enrouleur  
Anneau métal & lanière renforcée  
Extension 72 cm - Diamètre 35 mm  
Options Dôme / Etiquette à votre logo (30 mm)  
**ZIP/960**  
■ ■ ■ ■ ■



Zip enrouleur Noir / Chromé  
Clip ceinture  
Fil nylon & lanière renforcée  
Extension 59 cm - Diamètre 45 mm  
**ZIP/CHM**  
■ ■ ■ ■ ■



Zip enrouleur  
Clip ceinture, Anneau & Lanière renforcée  
Extension 70 cm - Diamètre 40 mm  
**ZIP/CHL** Chromé  
**ZIP/BKL** Noir  
■ ■ ■ ■ ■



Zip enrouleur  
Clip ceinture & Anneau métal  
Extension 70 cm - Diamètre 40 mm  
**ZIP/BK** Noir  
**ZIP/CH** Chromé  
■ ■ ■ ■ ■





## BRETELLES À PINCE



Bretelle à pince Métal  
Lanière nylon translucide  
**BP**



Matière  
Renforcée

Bretelle à pince Métal  
Lanière vinyle renforcée  
**BP/R**



Bretelle à pince Plastique  
Lanière nylon translucide  
**BP/PL**



Pince-crocodile Métal  
Lanière vinyle transparente  
**P/CRO**



Matière  
Renforcée

Pince-crocodile Métal  
Lanière vinyle renforcée  
**PCRO/R**



Matière  
Renforcée

Pince-crocodile Métal  
avec embouts caoutchouc  
Lanière vinyle renforcée  
**PCRO/EM**



Pince-crocodile Plastique  
Lanière nylon translucide  
**PCRO/PL**



## ATTACHES



Pince-épingle ou  
Épingle de sureté adhésive  
**PE/ADH**  
**E/ADH**



Chaînette métal ou plastique  
**CH/M Métal**  
**CH/PL Plastique**



Clip Plastique  
**CL**



Attache Métal aimantée  
avec adhésif  
**AT/AIM**

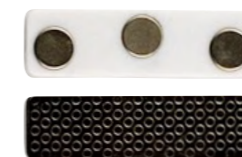

Attache Métal triple aimant  
avec adhésif  
**AT/AIM-3**



Attache Plastique aimantée  
avec adhésif  
**AT/AIP**



Attache ronde Métal aimantée  
avec adhésif  
**AT/R** - Diamètre 17 mm



Anneau Métal  
**AN/M** - Diamètre 20 mm

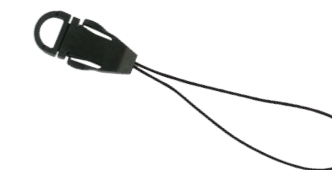

Attache téléphone Plastique  
**AT/TEL**





Pince découpe pour photos d'identité  
Format photos 35 x 45 mm  
**P/3545**

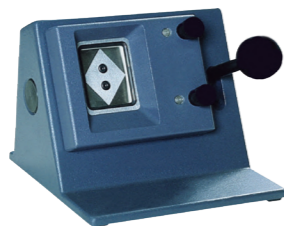

Découpe photos de table  
Matrices interchangeables  
**P/DPT**



Perforatrice multifonctions  
pour cartes PVC  
**P/MULTI**

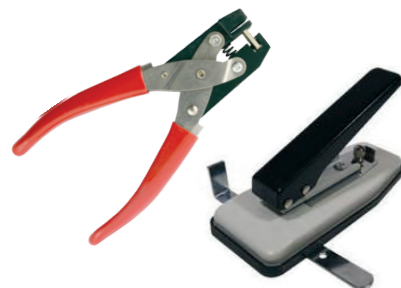

Pince-perforatrice  
pour cartes PVC  
**P/R** - Perforation Ronde  
**P/O** - Perforation Oblongue



Perforatrice de table  
pour cartes PVC  
**P/OT** - Perforation Oblongue Industriel



Distributeur pour porte-badges avec clip  
Format cartes 86 x 54 mm  
Largeur 185 mm - Hauteur 200 mm  
Profondeur 135 mm  
**DIS/40**



Urne à poser  
Plexiglas transparent  
Dimensions L 300 x l 250 x H 250 mm  
Fermeture à clé  
**UR/2530**



Urne sur pied en plexiglass  
Taille urne 250 x 250 x 250 mm  
Taille fente 150 x 15 mm  
Hauteur pied 1 mètre  
**UR/2525**



Valisette de rangement  
pour 86 cartes format 86 x 54 mm et/ou  
pour badges conférence quantités selon  
le format  
**VLP**



Plateau de rangement  
PVC thermoformé gris foncé + couvercle cristal  
pour cartes format 86 x 54 mm  
**PLA/76** - Capacité de 76 cartes



Coffret de rangement sécurisé à serrure  
Format cartes 86 x 54 mm  
Capacité 500 cartes  
Contient 8 séparateurs et 2 clés  
**VLP/CLE**  
**VLP/5S** Jeu supplémentaire de 5 séparateurs



Casier de rangement mural  
Métal gris - Fermeture à clé  
Format cartes 86 x 54 mm  
**CAM-25** - Capacité 25 cartes  
**CAM-40** - Capacité 40 cartes  
**CAM-50-CLE** - Capacité 50 cartes



Casier de rangement Mural  
Métal gris  
Format cartes d'identité et passeports  
**CAM-25CI** - Capacité 25 cartes d'identité  
**CAM-25P** - Capacité 25 passeports



Destructeur de cartes  
Dimensions H 452 x L 345 x P 215 mm  
Sécurité DIN 2  
Capacité 20 L  
**IDEAL CF2245**



Destructeur de cartes  
Dimensions H 926 x L 495 x P 470 mm  
Capacité 100 L  
**IDEAL 2604 CC** - Découpe de 2 x 15 mm  
**IDEAL 2604 CM** - Découpe de 0,8 x 12 mm



Destructeur de cartes  
Dimensions H 970 x L 640 x P 590 mm  
Capacité 165 L  
**IDEAL 4002 CC** - Découpe de 4 x 40 mm



Référence	Produit	Nombre de passages	ZC100 ZC300	ZC350	ZXP1	ZXP3	ZXP7
800300-350	YMCKO	200	•				
800300-550	YMCKO	300	•				
800300-370	YMCKO 1/2	400	- / •				
800300-360	YMCKO K	200	- / •				
800300-301	Noir	2 000	- / •				
800350-350	YMCKO	200		•			
800350-370	YMCKO 1/2	400		•			
800350-364	SDYMCKO	200		•			
800350-362	YMCPKO	200		•			
800350-360	YMCKOK	200		•			
800350-301	Noir	2 000		•			
80011-140	YMCKO	100			•		
80011-147	YMCKO 1/2	400			•		
80011-101	Noir	1 000			•		
800033-340	YMCKO	280				•	
800033-840	YMCKO	200				•	
800033-801	Noir	1 000				•	
800033-848	YMCKOK	165				•	
800077-740EM	YMCKO	250					•
800077-742EM	YMCKO	750					•
800077-748EM	YMCKOK	250					•
800077-749EM	YMCKOK	750					•
800077-701	Noir	2 500					•
800077-711EM	Noir	5 000					•
800085-918	Film Lamination Verso	750					•
800085-914	Film Lamination Recto	750					•
800012-445	YMCK	625				•	
800012-480	YMCK	500				•	
800012-942	YMCKI	500				•	
800012-901	Noir	2 500				• / -	
800012-601	Film Retransfert	1250				• / -	
105999-310	Kit de Nettoyage	-	•				
105999-311	Kit de Nettoyage	-		•			



Référence	Produit	Nombre de passages	ZXP1	ZXP3	ZXP7	ZXP8 ZXP9	P330i P430i P520i
800015-440	YMCKO	200					•
800015-101	Noir	1 000					•
800015-301	Noir	3 000					•
800015-448	YMCKOK	170					•
105999-101	Kit de Nettoyage	-	•				
105999-302	Kit de Nettoyage	-		•			
105999-701	Kit de Nettoyage	-			•		
105999-801	Kit de Nettoyage	-				•	
105912-913	Kit de Nettoyage	-					•
105912-003	Rouleaux de Nettoyage	-					•
105912G-70	Cartes longues	-					•



Référence	Produit	Nombre de passages	Espresso	Moca	XID8100	XID8300	XID8600	XID9600	MC660
PR000032	YMCKO	200	•	•					
PR000033	YMCKOK	200	•						
PR000034	Noir K	2 000	•	•					
DIC10509	SRT YMCK	1 000			•				
DIC10539	SRT Retransfert	1 000			•				
DIC10216	YMCK	1 000				•	•	•	
DIC10217	YMCKK	750				•	•	•	
DIC10313	YMCK-UV	750				•	•	•	
DIC10319	Film Retransfert	1 000				•	•	•	
DIC10178	Film Lamination	550				•	•		
DIC10179	Film Lamination (puce)	550				•	•		
DIC10195	Noir	2 200				•	•		
DIK10044	Kit de Nettoyage	-			•	•	•		
PR000196	Kit de Nettoyage	-	•	•					
PR000616	YMCK	500							•
PR000617	YMCK-K	410							•
PR000612	YMCKUv	410							•
PR000613	YMCKSc	410							•
PR000619	Film Retransfert	500							•

FARGO®



Référence	Produit	Nombre de passages	C50	DTC 1000 DTC 1250	DTC 1500	M 30 C 30	DTC 4000 DTC 4250	DTC 4500	HDP 5000 HDP 5600
045410	YMCKO	100	•						
045015	ECO Couleurs YMCKO	100	•	•			•		
045029	ECO Couleurs 1/2 YMCKO	350	•	•			•		
045117	Recharge ECO Noir	1 000	•	•			•		
045102	Noir	1 000	•	•			•/-		
045111	Noir PREMIUM	500	•	•			•		
045113	Noir & Overlay	500	•	•					
045000	YMCKO	250		•					
045010	YMCKOK	200		•					
045014	Half Panel	350		•					
045213	KO	1 250	•	•			•		
045610	YMCKO	500			•				
045611	YMCKOK	500			•				
045612	YMCKK	500			•				
045613	YMCKO 1/2	850			•				
045616	Noir	3 000			•				
044200	YMCKO	250				•			
044210	YMCKOK	250				•			
044202	Noir	1 000				•			
044201	Noir PREMIUM	1 000				•			
044211	KO	500				•			
045100	YMCKO	250					•/-		
045110	YMCKOK	200					•/-		
045200	YMCKO	500						•	
045210	YMCKOK	500						•	
045214	Half Panel	850						•	
045215	YMCKK	500						•	
045209	YMCKOFKO	500						•	
045212	YMCKOFKOK	400						•	
045211	Noir	1 250						•	
045202	Noir	1 000						•	
082604	Film Lamination Holographique	250							•/-
084510	YMC	750							•
084511	YMCK	500							•

FARGO®



Référence	Produit	Nombre de passages	C50	DTC 1000 DTC 1250	DTC 1500	M 30 C 30	DTC 4000 DTC 4250	DTC 4500	HDP 5000 HDP 5600
084512	YMCKK	500							•
084050	YMC	750							•/-
084051	YMCK	500							•/-
084052	YMCKK	500							•/-
084053	Film Retransfert	1 500							•/-
084060	Noir	3 000							•/-
084501	Film Holographique	500							•
086177	Kit de Nettoyage	-		•			•/-	•	
086131	Cartes de Nettoyage	-	•	•	•	•	•	•	•
089200	Kit de Nettoyage	-							•/-

Datacard®



Référence	Produit	Nombre de passages	Série CP - CD800	Série SD160	Série SD260 SD360	Série SD460
535000-003	YMCKO	500	•			
534100-003	YMCKFT	300		•		
534100-002	YMCKT	650		•		
534100-001	YMCKT	250		•		
532000-052	Noir HQ	1 500		•	•	
534000-002	YMCKT	250			•	•
534000-003	YMCKT	500			•	•
534000-004	YMCKT-KT	650			•	•
534000-007	YMCKT-K	350			•	•
534000-006	YMCKT-KT	300			•	•
534000-005	Noir & Overlay	1 500			•	
532000-053	Noir HQ	1 500			•	
534000-008	YMCK	500				•
552141-002	Cartes de Nettoyage	-		•	•	
569946-001	Rouleau de Nettoyage	-		•	•	
507377-001	Coton tiges de Nettoyage	-		•	•	





Référence	Produit	Nombre de passages	Avansia	Badgy	Dualys Peeble	Primacy	Quantum Securion	Zenius
VBDG204EU	YMCKO + Cartes de nettoyage	100		•				
CBGR0100C	YMCKO	100		•				
RT4F010AAA	YMCK	500	•					
RT5F011AAA	YMCKK	400	•					
RTCL009NAA	Film Retransfert	500	•					
VBDG105EU	YMCKO + Kit de nettoyage + 100 cartes	100		•				
CBGP0001C	YMCKO + 100 cartes	100		•				
CBGR0500K	Monochrome Noir	500		•				
R3011	YMCKO	200			•		•	
R3013	YMCKO Half Panel	400			•		•	
R3012	Noir & Overlay	500			•		•	
R2011	Noir	1 000			•		•	
R4002	Hologram	350			•		•	
R3314	YMCKOK Recto / Verso	200			•/-		•	
R5F002EAA	YMCKO	200				•		•
R5H004NAA	YMCKO	400				•		•
RCT019NAA	Noir Blackflex	1 000				•		•
RCT023NAA	Noir	2 000				•		•
R2F010NAA	Noir & Overlay	600				•		•
RVA022NAA	Globe Hologram	400				•		•
R5F005EAA	YMCKO	300				•		•
R6F003AAA	YMCKO-K	200				•		•
R3511	YMCKO	500					•/-	
R3514	YMCKOK Recto / Verso	500					•/-	
R2131	Noir	3 000					•/-	
A5011	Kit de Nettoyage	-			•			
A5002	Cartes de Nettoyage	-			•			
A5003	Coton-tiges de Nettoyage	-			•			
A5004	Lingettes de Nettoyage	-			•			
ACL001	Cartes & Coton-tiges	-				•		•
ACL002	Kit de Nettoyage	-						•



Référence	Produit	Nombre de passages	Enduro	Prima 4	Pronto	Rio Pro Rio Pro 360	Magicard 600
MA300YMCKO	YMCKO	300	•		•		
MA100YMCKO	YMCKO	100	•		•	•	
MA250YMCKOK	YMCKOK	250	•			•	
MA1000K	Noir K	1 000	•		•		
MA600KO	Noir + Overlay	600	•		•	•	
PRIM-111	YMCK	1 000			•		
PRIM-112	YMCKO	750			•		
PRIM-007	Film Retransfert	1 000			•		
PRIMA431	YMCK + Film Retransfert	1 000			•		
PRIMA433	YMCKK	750			•		
PRIMA434	YMCK-UV + Film Fluorescent	750			•		
MB300YMCKO	YMCKO	300					•
MB250YMCKOK	YMCKOK	250					•
PRIMA436	Film Retransfert	1 000			•		
CK1	Kit de Nettoyage	-			•		
CK2	Kit de Nettoyage	-				•	
CK7	Kit de Nettoyage	-	•			•	
PRIMA491	Kit de Nettoyage	-			•		



Référence	Produit	Nombre de passages	CS-200e	CS-220e
HI650YMCKO	YMCKO	560	•	•
HI400YMCKO	YMCKO	400	•	•
HI1000K	Noir K Résine	1 000	•	•
HI500KO	KO	500	•	•
HI330YMCKOK	YMCKOK	330	•	•

Retrouvez nos Imprimantes à partir de la page 55.

CLASSIFICATION DES IMPRIMANTES À CARTES PLASTIQUES

LES DIFFÉRENCES D'IMPRESSION

• **SUBLIMATION THERMIQUE :**

La tête d'impression (composée de microrésistances) chauffe à environs 200 °C le ruban d'impression composé de 5 panneaux : les trois Couleurs Primaires (Cyan, Magenta, Jaune), le Noir et l'Overlay (la pellicule transparente). Ainsi, le visuel voulu est transféré directement sur la carte.

• **RETRANSFERT :**

La tête d'impression chauffe le ruban d'impression (panneau par panneau) et vient composer l'impression directement sur un film transparent (le film retransfert). Dès que l'image souhaitée est constituée sur ce film retransfert, la tête d'impression chauffe alors ce film pour y déposer l'image sur la carte.

Avantages de cette impression : Impression bord à bord, "smart printing", qualité d'impression, sécurisation.



Retrouvez nos consommables compatibles (Badges RFID, Cartes PVC ...) au début de notre catalogue.



10 000 à 15 000 cartes / an  
ZXP7

+ de 15 000 cartes / an  
ZXP9

TECHNOLOGIE D'IMPRESSION	Sublimation	Retransfert
RÉSOLUTION	300 dpi	300 dpi
FORMAT	CR80 (86 x 54 mm)	CR80 (86 x 54 mm)
VITESSE D'IMPRESSION	300 cartes / heure	190 cartes / heure
ENCODEUR	✓	✓
TECHNOLOGIE	USB, Ethernet, Lamineur	Ethernet, USB, Wifi, Lamineur (1-2 faces)



NOUVEAU



1 000 à 5 000 cartes / an  
ZC100



5 000 à 10 000 cartes / an  
ZC300



10 000 à 15 000 cartes / an  
ZC350



1 000 à 5 000 cartes / an  
ZC10L

TECHNOLOGIE D'IMPRESSION	Sublimation	Sublimation	Sublimation	Sublimation
TYPE D'IMPRESSION	Recto	Recto / Verso	Recto / Verso	Recto
RÉSOLUTION	300 dpi	300 dpi	300 dpi	300 dpi
FORMAT	CR80 (86 x 54 mm)	CR80 (86 x 54 mm)	CR80 (86 x 54 mm)	140 x 88 mm
VITESSE D'IMPRESSION	150 cartes / heure	200 cartes / heure	225 cartes / heure	200 cartes / heure
OPTION(S)	Encodeur	Encodeur	Encodeur	-
CONNECTIVITÉ	USB	USB, Ethernet	USB, Ethernet	USB



1 000 à 5 000 cartes / an  
Badgy 200



5 000 à 10 000 cartes / an  
Zenius



10 000 à 15 000 cartes / an  
Primacy



+ de 15 000 cartes / an  
Avansia



+ de 20 000 cartes / an  
Quantum

TECHNOLOGIE D'IMPRESSION	Sublimation	Sublimation	Sublimation	Retransfert	Sublimation
TYPE D'IMPRESSION	Recto	Recto	Recto / Verso	Recto / Verso	Recto / Verso
RÉSOLUTION	300 dpi	300 dpi	300 dpi	600 dpi	300 dpi
FORMAT	CR80 (86 x 54 mm)	CR80 (86 x 54 mm)	CR80 (86 x 54 mm)	CR80 (86 x 54 mm)	CR80 (86 x 54 mm)
VITESSE D'IMPRESSION	95 cartes / heure	150 cartes / heure	210 cartes / heure	140 cartes / heure	150 cartes / heure
OPTION(S)	-	Encodeur	Encodeur, Lamineur	Encodeur	Encodeur
CONNECTIVITÉ	USB	Ethernet, Wifi	USB, Ethernet	Wifi	USB, Ethernet

## IMPRIMANTES CARTES PLASTIQUES

**MATICA**  
TECHNOLOGIES



5 000 à 10 000 cartes / an **MC660** (NOUVEAU)  
 5 000 à 10 000 cartes / an **XID8100**  
 10 000 à 15 000 cartes / an **XID8300**  
 + de 15 000 cartes / an **XID8600**  
 1 000 à 5 000 cartes / an **XL8300**

TECHNOLOGIE D'IMPRESSION	Retransfert	Retransfert	Retransfert	Retransfert	Retransfert
TYPE D'IMPRESSION	Recto / Verso	Recto / Verso	Recto / Verso	Recto / Verso	Recto
RÉSOLUTION	600 dpi	300 dpi	300 dpi	600 dpi	300 dpi
FORMAT(S)	CR80 (86 x 54 mm)	CR80 (86 x 54 mm)	CR80 (86 x 54 mm)	CR80 (86 x 54 mm)	124 x 85,6 mm 86 x 54 mm
VITESSE D'IMPRESSION	170 cartes / heure	120 cartes / heure	100 cartes / heure	120 cartes / heure	120 cartes / heure
OPTION(S)	Encodeur, Lamineur	Encodeur, Lamineur	Encodeur, Lamineur	Encodeur, Lamineur	Encodeur
CONNECTIVITÉ	Ethernet, USB, Wifi	Ethernet, USB, Wifi	Ethernet, USB, Wifi	Ethernet, USB	Ethernet, USB

**Datacard**



1 000 à 5 000 cartes / an **SD160**  
 5 000 à 10 000 cartes / an **SD260 / SD360**  
 10 000 à 15 000 cartes / an **SD460**  
 + de 15 000 cartes / an **SR300**

TECHNOLOGIE D'IMPRESSION	Sublimation	Sublimation	Sublimation	Retransfert
TYPE D'IMPRESSION	Recto	Recto (SD260) - Recto / Verso	Recto / Verso	Recto / Verso
RÉSOLUTION	300 dpi	300 dpi	300 dpi	300 dpi
FORMAT	CR80 (86 x 54 mm)	CR80 (86 x 54 mm)	CR80 (86 x 54 mm)	CR80 (86 x 54 mm)
VITESSE D'IMPRESSION	150 cartes / heure	200 cartes / heure	200 cartes / heure	50 cartes / heure
OPTION(S)	Encodeur, RW*	Encodeur, RW* (SD260)	Encodeur, Impression tactile	Encodeur
CONNECTIVITÉ	Ethernet, USB	Ethernet, USB	USB, Ethernet	Ethernet, USB

\*RW : Réinscriptible

## IMPRIMANTES CARTES PLASTIQUES

**FARGO**  
Part of HID Global **HID**



1 000 à 5 000 cartes / an **C50**  
 1 000 à 5 000 cartes / an **DTC1250**  
 5 000 à 10 000 cartes / an **DTC1500** (NOUVEAU)  
 5 000 à 10 000 cartes / an **DTC4500**

TECHNOLOGIE D'IMPRESSION	Sublimation	Sublimation	Sublimation	Sublimation
TYPE D'IMPRESSION	Recto	Recto / Verso	Recto / Verso	Recto / Verso
RÉSOLUTION	300 dpi	300 dpi	500 dpi	300 dpi
FORMAT(S)	CR80 (86 x 54 mm) - CR79	CR80 (86 x 54 mm)	CR80 (86 x 54 mm) - CR79	CR80 (86 x 54 mm) - CR79
VITESSE D'IMPRESSION	150 cartes / heure	225 cartes / heure	100 cartes / heure	225 cartes / heure
OPTION(S)	Encodeur, RW*	Encodeur, RW*	Encodeur, RW*	Encodeur, RW*
CONNECTIVITÉ	USB	Ethernet, USB, Wifi	Ethernet, USB	Ethernet, USB, Wifi

\*RW : Réinscriptible

**FARGO**  
Part of HID Global **HID**



10 000 à 15 000 cartes / an **HDP5000**  
 + de 15 000 cartes / an **HDP8500**

TECHNOLOGIE D'IMPRESSION	Retransfert	Retransfert
TYPE D'IMPRESSION	Recto / Verso	Recto / Verso
RÉSOLUTION	300 - 600 dpi	300 - 600 dpi
FORMAT	CR80 (86 x 54 mm)	CR80 (86 x 54 mm)
VITESSE D'IMPRESSION	78 cartes / heure	90 cartes / heure
OPTION(S)	Encodeur, Lamineur, RW*	Encodeur, RW*, Gravure laser, Bac de sortie (2 x 200)
CONNECTIVITÉ	Ethernet, USB,	Ethernet, USB

\*RW : Réinscriptible







1 000 à 5 000 cartes / an **Pronto**    5 000 à 10 000 cartes / an **Magicard 600**    10 000 à 15 000 cartes / an **Rio Pro 360**    de 10 000 à 15 000 cartes / an **Ultima**    + de 15 000 cartes / an **Helix**

**NOUVEAU**

TECHNOLOGIE D'IMPRESSION	Sublimation	Sublimation	Sublimation	Retransfert	Retransfert
TYPE D'IMPRESSION	Recto	Recto / Verso	Recto / Verso	Recto / Verso	Recto / Verso
RÉSOLUTION	300 dpi	300 dpi	300 dpi	300 dpi	300 dpi
FORMAT	CR80 (86 x 54 mm)	CR80 (86 x 54 mm)	CR80 (86 x 54 mm)	CR80 (86 x 54 mm)	CR80 (86 x 54 mm)
VITESSE D'IMPRESSION	35 sec / carte	190 cartes / heure	200 cartes / heure	100 cartes / heure	125 cartes / heure
OPTION(S)	Encodeur, RW*, HoloKote**	Encodeur, RW* HoloKote**	Encodeur, RW* HoloKote**	Encodeur, RW* HoloKote**, Ecran tactile	Encodeur, RW* HoloKote**, Ecran tactile
CONNECTIVITÉ	USB	Ethernet, USB, Wifi	Ethernet, USB	Ethernet, USB	Ethernet, USB

\*RW : Réinscriptible  
\*\*HoloKote : Filigrane sécurisée propre à MagiCard



+ de 15 000 cartes / an **CS-200e**    + de 15 000 cartes / an **CS-220e**

TECHNOLOGIE D'IMPRESSION	Sublimation	Sublimation
RÉSOLUTION	300 dpi	300 dpi
FORMAT	CR80 (86 x 54 mm)	CR80 (86 x 54 mm)
VITESSE D'IMPRESSION	180 cartes / heures	180 cartes / heures
ENCODEUR	✓	✓
TECHNOLOGIE	USB, Ethernet (option)	USB, Ethernet (option), Impression sur des cartes transparentes

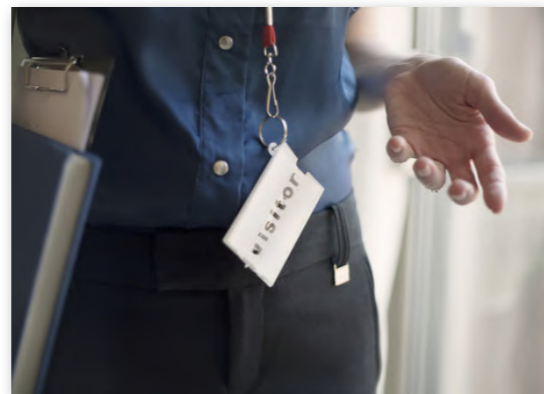

LOGICIEL DE PERSONNALISATION ET PRODUCTION DE BADGES ET ETIQUETTES

- **CONCEPTION DE MODÈLES DE BADGES**  
Cartes professionnelles, Cartes d'accès, Cartes membres, Cartes de fidélité, Cartes Virtuelles, Etiquettes, Bracelets événementiels ...
- **GESTION MULTI-TECHNOLOGIQUE DE L'ENCODAGE DE VOS BADGES, TAGS ...**  
Cartes professionnelles, Cartes d'accès, Cartes membres, Cartes de fidélité, Cartes Virtuelles, Etiquettes, Bracelets événementiels ...
- **DÉMATÉRIALISATION DE VOS BADGES**  
Réalisation et transfert de vos cartes sur vos smartphones
- **VERSIONS ÉVOLUTIVES**

**BASIC LIGHT** : Création de modèles et production à l'unité sans encodage.  
**BASIC** : Création de modèles et production de badges.  
**STANDARD** : Création de modèles et exploitation de données à partir de fichiers Excel (lecture seule).  
**PROFESSIONNELLE** : Création de modèles, gestion de données MS Access et générateur de tables intégré.  
**ENTREPRISE** : Création de modèles, gestion de données Microsoft SQL Server ou Oracle et générateur de tables intégré.

System I-Color

Création d'un badge



- 1 Modèles de badges
- 2 Recherche de fiches
- 3 Données de la base de données
- 4 Aperçu de la fiche sélectionnée





ZD220

BADGES CARTONNÉS



ZD510-HC

BRACELETS



ZD420

ETIQUETTES



ZT610 (Series Industrial Printers)

ETIQUETTES

APPLICATIONS	Santé, Transports, Commerce et Distribution, Tourisme, Chaîne d'approvisionnement	Santé, Loisir, Parcs à Thème, Événements, Hôpital	Transports, Vente au détail, Fabrication, Santé	Fabrication, Transports, Commerces et Distribution
IMPRESSION	Thermique direct - Transfert Thermique (ZD220T)	Thermique direct - Transfert Thermique	Thermique direct - Transfert Thermique	Thermique direct - Transfert Thermique
RÉSOLUTION	203 Dpi	300 Dpi	203 - 300 Dpi	203 - 300 - 600 Dpi
VITESSE D'IMPRESSION	102 mm / secondes	51 mm / secondes - 102 mm / sec (bracelets Z-Band)	152 mm / seconde (203 Dpi) 102 mm / seconde (300 Dpi)	356 mm / secondes
CONNECTIVITÉ	Interface parallèle, USB, Série RS-232	USB, Ethernet, Bluetooth, Wifi	USB 2.0, Série RS-232, Bluetooth 4.1, Ethernet	USB, Série, Bluetooth 4.0, Ethernet
DIMENSIONS SUPPORTS	Largeur : 104 mm Épaisseur : 0,08 à 0,18 mm	Largeur : 104 mm Épaisseur : 0,08 à 0,18 mm	Largeur : 104 mm (203 Dpi) 108 mm (300 Dpi) Épaisseur : 0,08 à 0,19 mm	Largeur : 104 mm (maxi) Épaisseur : 0,058 à 0,25 mm



TTP 225

BRACELETS ETIQUETTES



DA200

ETIQUETTES



Lemur-S

BADGES CARTONNÉS ETIQUETTES



C3500

ETIQUETTES COULEURS

APPLICATIONS	Santé, Loisir, Commerce et Distribution	Petits colis, Etiquetage postal, Magasin et Point de vente	Point de vente, Comptoir, Kiosques	Point de vente, Comptoir, Kiosques
IMPRESSION	Thermique direct - Transfert Thermique	Thermique direct	Thermique direct	Jet d'encre 4 couleurs
RÉSOLUTION	203 Dpi - 300 Dpi	203 Dpi	300 Dpi - 600 Dpi (upgrade)	360 Dpi - 720 Dpi
VITESSE D'IMPRESSION	127 mm / secondes	127 mm / secondes	254 mm / secondes	254 mm / secondes
CONNECTIVITÉ	Interfaces série, USB 2.0, Ethernet	Interfaces série, USB 2.0, Ethernet, Bluetooth	Interface USB, Ethernet	Interface USB 2.0, Ethernet
DIMENSIONS SUPPORTS	Largeur : 104 mm Épaisseur : 0,08 à 0,18 mm	Largeur : 19 à 114 mm Épaisseur : 0,055 à 0,19 mm	Largeur : 50 à 76,2 mm Épaisseur : 0,10 à 0,27 mm	Largeur : 30 à 108 mm Épaisseur : 0,12 à 0,19 mm

Retrouvez nos Badges Cartonnés page 12 et nos Bracelets à partir de la page 31.



**EPSON**



TM T20 II

TICKETS

**PARITNER**  
CARE . TRUST . RESPONSIBILITY



RP-100-300

TICKETS



<b>IMPRESSION</b>	<b>Thermique direct</b>	<b>Thermique direct</b>
RÉSOLUTION	203 Dpi	203 Dpi
VITESSE D'IMPRESSION	<b>200 mm / secondes</b>	<b>300 mm / secondes</b>
CAPTEUR	Fin de papier, Capot ouvert	Fin de papier, Capot ouvert
<b>DIMENSIONS SUPPORTS</b>	<b>Largeur : 80 mm</b> <b>Diamètre Rouleau : 83 mm</b>	<b>Largeur : 80 mm</b> <b>Diamètre Rouleau : 83 mm</b>
CARACTÈRES D'IMPRIMERIE	Texte (devise monétaire comprise), Graphique, Codes à barres	Texte (devise monétaire comprise), Graphique, Codes à barres
<b>TECHNOLOGIE</b>	<b>Série, Ethernet, USB</b>	<b>Série, Ethernet, USB</b>



Rouleaux de tickets de caisse  
Papier thermique  
Divers formats



Tiroir-caisse  
Métallique avec serrure  
Existe en beige ou noir  
8 emplacements monnaie  
4 emplacements billets

**Access IS**  
Interfacing Solutions



OCR315

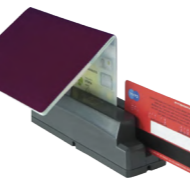

OCR316



AKB500

**DESKO**



IDenty Chrom



NEPTUN Chrom

**gemalto**  
a Thales company



CR100



CR100M



**Passeport, Carte d'identité, Permis de conduire, Titre de séjour, Carte de fidélité etc....**

Les Lecteurs SWIPE bi-directionnels permettent de lire la piste MRZ des documents d'identité et ainsi de récupérer les informations de type Nom, Prénom(s), Date de naissance etc...

Ils lisent ainsi tous les documents conformes à la norme ICAO9303.

Certains modèles permettent en plus, de lire les pistes magnétiques conforme à la norme de ISO 1, 2, 3 (CR100M et OCR316).



OCR640

ATOM

COMBO SMART

LECTURE MRZ	✓	✓	✓
LECTURE RFID	option	✓	option
UV	✓	✓	option
RÉSOLUTION	400 dpi	500 dpi	500 dpi
CODE-BARRE 1D ET 2D	✓	option	✓
ENCODAGE RFID	-	option	✓
LECTURE CARTE À PUCE	-	option	✓
LECTURE PISTE MAGNÉTIQUE	-	option	✓
CONNECTIVITÉ	Power Supply	USB 3.0 ou Power Supply	Power Supply



ICON

PENTA

QS1000

AT9000-MK2

AT10K

LECTURE MRZ	✓	✓	✓	✓	✓
LECTURE RFID	option	option	-	option	✓
UV	option	✓	-	✓	✓
RÉSOLUTION	500 dpi	500 dpi	400 dpi	400 dpi	370 dpi
CODE-BARRE 1D ET 2D	✓	option	✓	✓	✓
ENCODAGE RFID	option	option	-	option	✓
LECTURE CARTE À PUCE	-	option	-	option	✓
LECTURE PISTE MAGNÉTIQUE	option	option	-	-	✓
CONNECTIVITÉ	Power Supply	Power Supply	USB 2.0	Power Supply	Power Supply, USB, Wifi, Bluetooth

Certains modèles existent aussi en encastrables pour les Bornes Interactives.

## LOGICIEL D'AUTOMATISATION DE LA COLLECTE DES DONNÉES DES DOCUMENTS D'IDENTITÉ

PASSEPORT, CARTE D'IDENTITÉ, PERMIS DE CONDUIRE, TITRE DE SÉJOUR ...

Son interface épurée fait d'ID READER Software un outil intuitif d'aide à la saisie.

Compatible avec les plus grandes marques du marché, cette solution Plug & Play répond aux exigences de simplicité, de rapidité et de sécurité.

### • COLLECTE DE DONNÉES

Lecture des éléments textes et visuels réalisés par le périphérique

Contrôle de l'algorithme de sécurité de la piste MRZ

Collecte des informations contenues dans la MRZ (nom, prénoms, sexe etc.)  
Acquisition des informations stockées numériquement dans les passeports biométriques (état civil, photo)

Collecte des informations contenues dans les codes-barres des permis de conduire normalisés AAMVA (Canada, Etats-Unis d'Amérique ...)

Présentation visuelle du document (image couleur, infra-rouge, option UV Hardware etc.)

### • COMPATIBILITÉ AVEC LES PLUS GRANDES MARQUES DE LECTEURS DE DOCUMENTS D'IDENTITÉ DU MARCHÉ

### • EXPLOITATION DE LA BASE DE DONNÉES

Gestion et Historique des informations enregistrées

### • CONCEPTION DE BADGE

Création de badges depuis la fiche sélectionnée



### Lecture d'un document d'identité

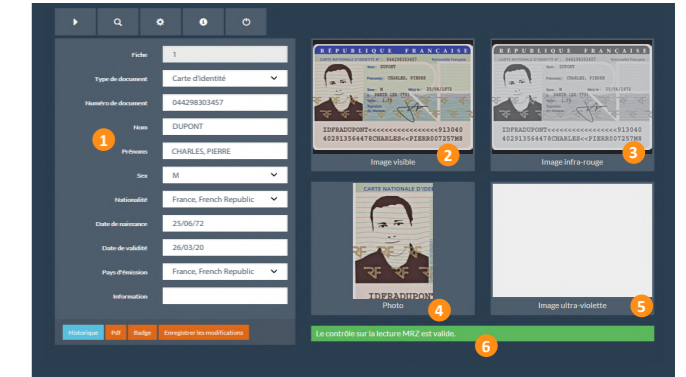

- 1 Collecte des informations
- 2 Image aux couleurs réelles
- 3 Image Infra-Rouge
- 4 Photo de la pièce d'identité
- 5 Image Ultra-Violette
- 6 Validation de la piste MRZ



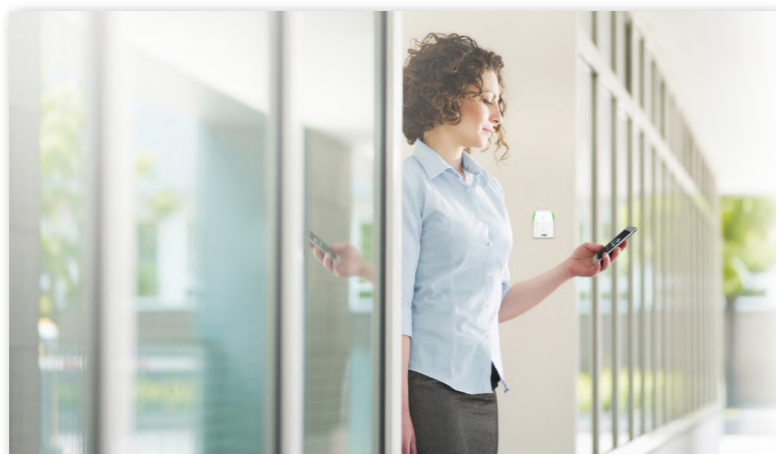

La solution d'identification sécurisée et conviviale **STid Mobile ID**® transfère le badge d'accès sur les smartphones Android™ et iOS®, en complément ou remplacement de la carte RFID traditionnelle. Elle inclut une application mobile gratuite, la dernière génération de lecteurs multi-technologies Architect® Blue et des outils de configuration Offline et Online.

<b>FONCTIONNALITÉS</b>	Programmation cloisonnée 100% locale Maîtrise complète des paramètres de sécurité et de configuration Plug & Play sans aucun développement
<b>GÉNÉRAL</b>	<b>Echanges sécurisés de droits entre serveur et smartphone</b> <b>Gestion dynamique des droits : création, révocation et mise à jour à distance</b>
<b>PÉRIPHÉRIQUE MOBILE SUPPORTÉ</b>	Android, IOS
<b>APPLICATION</b>	<b>L'application STid Mobile ID® peut recevoir et stocker les badges d'accès virtuels sur votre smartphone. STid vous propose 3 badges d'accès adaptés à vos besoins.</b>
<b>MODE DE DÉCLANAGEMENT</b>	5 modes de déclenchement : Mode Badge, Mode Remote, Mode Slide, Mode Mains-Libres, Mode Tap Tap



**ARC1S/BT / ARCS-A/BT\***  
13,56 MHz - Bluetooth®



**ARCS-B/BT\***  
13,56 MHz - Bluetooth®



**ARCS-C/BT\***  
13,56 MHz - Bluetooth®



**ARCS-G/BT\***  
13,56 MHz - Bluetooth®

<b>DISTANCE DE LECTURE :</b>				
RFID	0 - 8 cm	0 - 6 cm	0 - 6 cm	0 - 8 cm
BLUETOOTH	0 - 20 m	0 - 20 m	0 - 20 m	0 - 20 m
<b>ALIMENTATION</b>	<b>7 - 28 VDC</b>	<b>7 - 28 VDC</b>	<b>7 - 28 VDC</b>	<b>Câble USB 1,5m</b>
<b>FORMAT EN OUTPUT</b>	TTL/RS485 : Data Clock (ISO2), Wiegand (option chiffré - S31) ou RS485 (option chiffré - S33)	TTL/RS485 : Data Clock (ISO2), Wiegand (option chiffré - S31) ou RS485 (option chiffré - S33)	TTL/RS485 : Data Clock (ISO2), Wiegand (option chiffré - S31) ou RS485 (option chiffré - S33)	USB, Communication unidirectionnelle ou bidirectionnelle (SSCP)
<b>INTÉRIEUR / EXTÉRIEUR</b>	<b>IP65</b>	<b>IP65</b>	<b>IP65</b>	<b>IP65</b>

\*Lecteurs Architect® Blue compatibles avec STid Mobile ID - Façades interchangeables et personnalisables.



**Gamme Architect**  
13,56 MHz

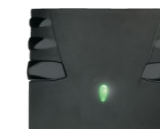

**LXS 125 kHz**  
125 kHz



**Gamme UROne et GAT Nano**  
UHF

<b>DISTANCE DE LECTURE</b>	de 6 à 8 cm (UHF en option)	jusqu'à 20 cm	jusqu'à 10 mètres
<b>ALIMENTATION</b>	<b>7 - 28 VDC</b>	<b>12 VDC</b>	<b>9 - 36 VDC</b>
<b>FORMAT EN OUTPUT</b>	TTL/RS232 : Data Clock, Wiegand ou RS232 TTL/RS485 : Data Clock, Wiegand ou RS485	Wiegand, Data Clock, RS232, RS485	Wiegand, Data Clock, RS232, RS485
<b>ENCODAGE</b>	✓	-	✓
<b>DOUBLE AUTHENTIFICATION :</b>	en option	-	-
<b>CLAVIER + BADGE</b>			
<b>INTÉRIEUR / EXTÉRIEUR</b>	<b>IP65 Hors connectique / Structure renforcée Anti-Vandale IK10</b>	<b>IP65</b>	<b>IP66</b>
<b>OPTIONS</b>	Façades interchangeables et personnalisables	-	-





**HID Mobile Access** concilie sécurité et commodité en offrant la possibilité d'ouvrir une porte ou un portail à l'aide d'un smartphone ou de tout autre appareil mobile.

Cette solution unique permet l'activation des nouveaux lecteurs iCLASS SE® ou multiCLASS SE® par simple présentation d'un smartphone à proximité immédiate, ou en mode « Twist and Go » à distance.

FONCTIONNALITÉS	Émission et révocation de moyens d'identification mobiles Téléchargement et gestion simples des utilisateurs Processus entièrement automatisé
PÉRIPHÉRIQUE MOBILE SUPPORTÉ	<b>Android 4.3+ avec Bluetooth® Smart Android 4.4+ iOS 7.0+ avec Bluetooth Smart</b>
APPLICATION	Gestion de multiples moyens d'identification mobiles par une application Nul besoin de lancer une application pour ouvrir une porte Expérience utilisateur cohérente
MODE DE DÉCLENCHEMENT	<b>Twist and Go : Présentation comme une carte sans contact à distance</b> <b>Tap : Tap sur le smartphone à proximité du lecteur</b>
TECHNOLOGIES SANS CONTACT	Basé sur la technologie Seos utilisant les normes de communications Bluetooth Smart ou NFC

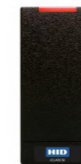

**R10 / RP10\***  
13,56 MHz - 125 kHz



**R15 / RP15\***  
13,56 MHz - 125 kHz

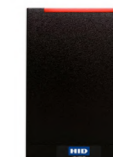

**R40 / RP40\***  
13,56 MHz - 125 kHz



**RK40 / RPK40\***  
13,56 MHz - 125 kHz

DISTANCE DE LECTURE :				
TAP	15 cm	15 cm	15 cm	15 cm
TWIST & GO	2 m	2m	2m	2m
ALIMENTATION	<b>5 - 16 VDC</b>	<b>5 - 16 VDC</b>	<b>5 - 16 VDC</b>	<b>5 - 16 VDC</b>
FORMAT EN OUTPUT	Wiegand, Data Clock, RS485	Wiegand, Data Clock, RS485	Wiegand, Data Clock, RS485	Wiegand, Data Clock, RS485
INTÉRIEUR / EXTÉRIEUR	<b>IP55, IP65</b>	<b>IP55, IP65</b>	<b>IP55, IP65</b>	<b>IP55, IP65</b>

\*Lecteurs compatibles Mobiles iCLASS SE® & multiCLASS SE®



**Modèle R/RW/RK**  
**13,56 MHz**

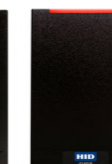

**ProxPoint 2**  
**125 kHz**



**U90**  
**UHF**

DISTANCE DE LECTURE	de 8,5 à 12 cm	jusqu'à 22 cm	jusqu'à 5 mètres
ALIMENTATION	<b>5 - 16 VDC</b>	<b>5 - 16 VDC</b>	<b>12 VCC ou 24 VCC</b>
FORMAT EN OUTPUT	R : Wiegand, Data Clock RW : Wiegand, RS232, RS485, USB, UART	Wiegand et Data Clock	Wiegand et RS485
ENCODAGE	<b>RW uniquement</b>	<b>En option</b>	-
DOUBLE AUTHENTICATION :	RK40/RKL55/RWK400/ CLAVIER + BADGE RWKL550	-	-
INTÉRIEUR / EXTÉRIEUR	<b>IP65</b>	<b>IP65</b>	<b>IP65</b>



**KR SERIE**  
13,56 MHz



**KR600 SERIE**  
125kHz



**UHF Serie**

DISTANCE DE LECTURE	de 5 à 10 cm	jusqu'à 10 cm	jusqu'à 12 mètres
ALIMENTATION	6 - 14 VDC	6 - 14 VDC	9 - 12 VDC
SORTIE	Bornier	-	-
FORMAT EN OUTPUT	Wiegand 26 - 34 Bits	Wiegand 26 - 34 Bits	Wiegand 26 - 34 Bits, USB
DOUBLE AUTHENTIFICATION : CLAVIER + BADGE	KR602-E/M uniquement	KR602-E/M uniquement	-
INTÉRIEUR / EXTÉRIEUR	IP65	IP65	IP66



**MTPX-MF**  
13,56 MHz



**MTPX-MF**  
125kHz



**Gamme LP30x**  
UHF

DISTANCE DE LECTURE	jusqu'à 3 cm	jusqu'à 5 cm	jusqu'à 10 mètres
ALIMENTATION	8 - 12 VDC	5 - 20 VDC	-
SORTIE	Bornier / Terminal	-	-
FORMAT EN OUTPUT	Wiegand 26 - 34 Bits En option (LCSP-MF)	Wiegand 26 - 40 Bits, Data clock	Wiegand 26 Bits, ISO2, RS232, RS422, RS485, Ethernet
DOUBLE AUTHENTIFICATION : CLAVIER + BADGE	-	En option (LCSP)	-
INTÉRIEUR / EXTÉRIEUR	IP65	IP65	IP65



**F21**



**F1200**

Capacité de 3 000 empreintes

Technologie SkillID  
(reconnaissance ultra rapide  
et très faible taux d'erreur)

Fonctionne sur doigts  
humides, gras, abîmés



**BIOC2**

Jusqu'à 9 500 empreintes  
en mémoire



**Gamme Architect**

Gamme entièrement  
personnalisable

1 cœur RFID + 1 module  
biométrique + des façades  
interchangeables &  
personnalisables  
(Clavier, Ecran LCD...)



**FL100**

Quatre moyens de  
déverrouillage :  
visage, mot de passe,  
carte, clé mécanique.

Mortaise standard  
européenne avec 5 verrous



**MB460**

Capacité de 1 500 visages,  
2 000 empreintes digitales,  
100 000 disques et 2 000 cartes

Interface utilisateur intuitive et  
étonnante

Ecran d'affichage 2,8 pouces

Communication : TCP / IP, hôte USB,  
Wi-Fi (en option)



**iClock 360**

Capacité de 8 000 empreintes  
digitales, 10 000 cartes d'identité

Sauvegarde et récupération de  
données

Ecran d'affichage 3,5 pouces

Communication : TCP / IP, RS232 /  
485, USB (hôte et client), Wifi



**Biopad Android**

Capacité de 200 000 empreintes  
digitales, 8 000 images, module RFID

Terminal de collecte de données  
multifonctions avec plateforme  
Android 4.1

Ecran d'affichage 7 pouces

Communication : Ethernet, WiFi,  
Host-Client USB, SD Card Slot, 3G

## SUPrema



BioliteNet

Contrôle du temps de présence (Biométrie) et Contrôle d'accès

Mode autonome ou en réseau

Capacité de 5 000 utilisateurs

Étanchéité norme IP65



BioEntry Plus

Contrôle du temps de présence (Biométrie) et Contrôle d'accès

Mode autonome ou en réseau

Capacité de 5 000 utilisateurs



BioStation 2

Contrôle du temps de présence (Biométrie) et Contrôle d'accès

Mode autonome ou en réseau

Capacité de 500 000 utilisateurs

Étanchéité norme IP65



Xpass

Contrôle du temps de présence (Badges RFID) et Contrôle d'accès

Mode autonome ou en réseau

Capacité de 40 000 utilisateurs

Étanchéité norme IP65

## LOGICIEL DE GESTION DES TEMPS DE PRÉSENCE

### CS Time

Application Client lourd ou Application web (version entreprise)

Paramétrage de la géolocalisation des utilisateurs indépendants

Multilingues

Communication par internet pour les sites non connectés

Badger virtuellement via le web

Paramétrage des compteurs personnalisés

Notifications des anomalies par email

Gestion des heures à partir du bureau ou du Web

Gestion du contrôle d'accès (version standard)



gemalto  
a Thales company



CSD200i

Entièrement équipé avec la capture automatique, la luminosité réglable, le contrat, et les fonctions de gain, rejet de lumière ambiante



CS500

Capture des empreintes  
Calibration et mise à jour automatique des scans  
Module d'interface  
SMTP, FTP, XML et NIST

ZKTeco



SLK20R

Fonction de détection d'empreintes en direct  
Grande zone de capture et haute qualité d'image  
Reconnaissance rapide des doigts humides, secs ou endommagé  
Mode économie d'énergie

gemalto  
a Thales company



CS500p

Vérification en temps réel de la qualité de l'image  
Vérification de séquence, auto-centre et fonctions de contraste automatique



CS1000p

Périphérique livescan certifié FBI de 1000 et 500 ppp  
Capture les empreintes roulées d'un seul doigt, empreintes plaquées d'un seul doigt, empreintes de quatre doigts, deux pouces





**ZKTeco**



**Gamme InBio**

De 1 à 4 portes contrôlées par la centrale  
Communication TCP-IP et RS485  
Peut gérer jusqu'à 3000 empreintes digitales et/ou jusqu'à 30 000 badges

**xpr**



**Gamme EWS - EWSI**

De 1 à 2 portes  
Existe en StandAlone  
Peut gérer jusqu'à 15 000 utilisateurs  
Option biométrie

**HID**



**Edge EVO Solo - Porte simple / Edge EVO - Networked Controller**

EDGE EVO® ESH400, carte contrôleur à accès IP  
Distribue l'intelligence directement à la porte  
Possibilité d'alimenter tous les appareils autour d'une porte en utilisant la technologie Power over Ethernet (PoE)

EDGE EVO® EH400, panneau de contrôle d'accès porte simple équipé de Power over Ethernet (PoE)  
Se charge des décisions relatives aux portes locales et peut faire l'interface avec un ou deux lecteurs Hi-O iCLASS®

**ZKTeco**



**STid**  
Identification Electronique



**xpr**



**HID**



Découvrez l'ensemble de nos gammes de Boutons Poussoirs, Ventouses Électro-magnétiques, Alimentations, Enroleurs de cartes, etc sur notre site internet : [www.gmh-idm.com](http://www.gmh-idm.com)

**TRIPODES**



TS1000

TS1200

TS2100

TS2200



**BARRIÈRES À CLAPETS**

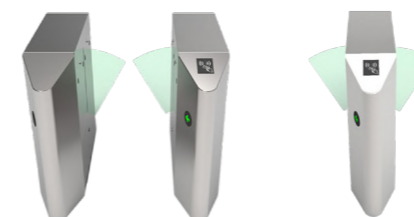

FBL4000

FBL4200



SBT1000S

SBT3000

SBT3200

Système de contrôle d'entrée, élégant et économique conçu pour un fonctionnement silencieux, adapté aux zones où il y a un grand nombre de passants (de 23 à 42 passages par minute)

Disponible avec RFID, empreintes digitales, reconnaissance faciale, du réseau veineux selon les modèles  
Indicateur visuel et / ou sonore pour avertir d'un accès autorisé ou refusé

Pendant les urgences et les coupures de courant, les barrières se rétractent automatiquement, assurant ainsi aux utilisateurs une sortie rapide et sans encombrement

Fournis à la fois la sécurité et la commodité dans un design compact et très durable

N'hésitez pas à nous contacter pour découvrir d'autres marques

SCANNERS MAINS LIBRES TOUT USAGES



Autonomie jusqu'à 83 heures (modèles sans fils)  
 Résistance aux chutes répétées jusqu'à 1m50 de hauteur sur béton  
 Lecture et décodage de code-barres 1D/2D et PDF417  
 Capture d'image 640 x 480 pixel

Autonomie jusqu'à 14 heures (modèles sans fils)  
 Résistance aux chutes répétées jusqu'à 1m50 de hauteur  
 Lecture et décodage de code-barres 1D et GS1 DataBar  
 Capture d'image 640 x 480 pixel

SCANNERS - SECTEUR MÉDICAL



DS8100-HC

Autonomie jusqu'à 83 heures  
 (modèle sans fil)  
 Résistance aux chutes jusqu'à 1m80  
 Etanchéité norme IP42  
 Décodage 1D/2D/PDF417



Enhanced Xenon 1900h & 1902h

Autonomie jusqu'à 16 heures  
 (modèle sans fil)  
 Résistance aux chutes jusqu'à 1m80  
 Etanchéité norme IP41  
 Base sans fil équipé du Bluetooth  
 Décodage 1D/2D/PDF/OCR



DS3608-ER / DS3678-ER

Scanner longue portée de 7,6 cm à  
 21,4 mètres  
 Répond à la norme IP65/IP67  
 Résistance aux chutes jusqu'à 2.40  
 mètres  
 Décodage 1D/2D



Granit

Scanner longue portée de 9 cm  
 à 16,5 mètres  
 Répond à la norme IP65  
 Résistance aux chutes jusqu'à 2  
 mètres  
 Décodage 1D/2D

N'hésitez pas à nous contactez pour plus de produits



Autonomie jusqu'à 10 heures  
 Portée jusqu'à 80 cm  
 Résistance aux chutes jusqu'à 1,2 mètres  
 Etanchéité norme IP54 / IP65 / IP67 (en fonction des modèles)  
 Lecture et décodage de code-barres 1D/2D  
 Appareil photo avec flash et autofocus  
 Ecran tactile, clavier numérique

Autonomie jusqu'à 8 heures  
 Résistance aux chutes jusqu'à 1,2 mètres  
 Etanchéité norme IP54  
 Lecture et décodage de code-barres 1D/2D  
 Ecran tactile, clavier numérique

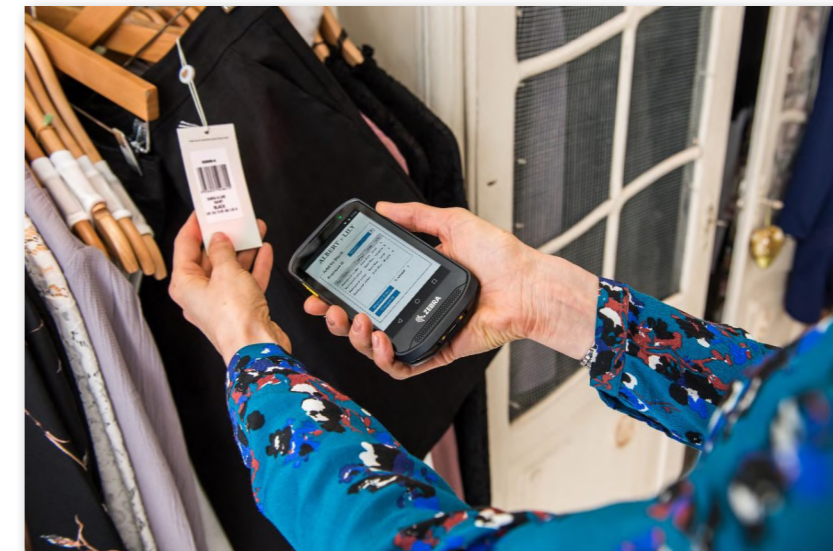

N'hésitez pas à nous contactez pour plus de produits



La **Borne Interactive**, s'adapte à de nombreux environnements :

- Accueils
- Banques
- Commerces
- Restaurants
- Musées
- etc...

• **Modulable et évolutive**

Grâce à ses **multiples combinaisons**, la Borne Universal s'adapte à chacun de vos besoins :

- Ecran tactile
- Webcam
- Imprimante à tickets ou billets de spectacle
- Imprimante de badges d'accès et/ou d'identification
- Scanner de pièces d'identité
- Lecteur de badges Mifare
- Lecteur de codes à barres, QR Code
- Lecteur NFC
- etc...

• **Simplicité d'installation**

**Facile d'installation**, cette **borne multifonction** associe **nouvelles technologies et hautes performances** aux services de votre organisation.  
Sa porte d'accès à l'avant permet une **maintenance simple et pratique**.

• **Design**

La finesse de son ergonomie lui permet un **faible encombrement au sol** (44 cm de profondeur).  
**Les bandes lumineuses** (en option) installées sur les côtés de l'appareil accentuent **sa visibilité et son identification**.

• **Personnalisation**

Le design de la **Borne Universal** s'adapte à l'image de votre entreprise.  
**Ses couleurs** ainsi que **son facing se déclinent selon votre environnement et vos exigences**.  
Couleurs, Logo ...



**HELPDESK**

Avec son design élancé, cette borne interactive facilite l'accueil de vos visiteurs en entreprise.

Convient à tous les secteurs d'activité :

- Administrations
- Banques, Industries
- Culture, Loisirs
- Tourisme
- Transports

Personnalisable à votre logo, elle peut accueillir une tablette tactile de 8 à 13 pouces.



**WELCOME ONE**

Station d'accueil simple et modulable permettant le contrôle de vos visiteurs.

Convient à tous les secteurs d'activité :

- Administrations
- Banques, Industries
- Culture, Loisirs
- Tourisme
- Transports

Personnalisable, elle est conçue pour recevoir une tablette tactile et une webcam  
Possibilité d'ajouter un cerclage pour un lecteur de pièces d'identité ou autre périphérique.



**AMPLITUDE**

Idéale pour les zones d'accueil ou les lieux de grands passages, **AMPLITUDE** répond à vos critères de qualité.

Convient à tous les secteurs d'activité :

- Administrations
- Banques, Industries
- Culture, Loisirs
- Tourisme
- Transports

Personnalisable à votre logo, elle peut intégrer un grand écran de 42 pouces.







TAILLE DE L'ÉCRAN	10"	15"	22"
RÉSOLUTION	1200 x 800	1920 x 1080	1920 x 1080
SYSTÈME D'EXPLOITATION	Android 7.1	Android 7.1	Android 7.1
PROCESSEUR	Qualcomm Snapdragon Octo-Core APQ8053 de 2.0 GHz	Qualcomm Snapdragon Octo-Core APQ8053 de 2.0 GHz	Qualcomm Snapdragon Octo-Core APQ8053 de 2.0 GHz
MÉMOIRE VIVE (RAM)	3 Go DDR3L	3 Go DDR3L	3 Go DDR3L
WEBCAM	✓	✓	✓
PORT E/S	Micro HDMI, Micro SD, Ethernet, USB 3.0, GPIO	Micro HDMI, Micro SD, Ethernet, USB 3.0, GPIO	Micro HDMI, Micro SD, Ethernet, USB 3.0, GPIO



TAILLE DE L'ÉCRAN	10"	15"	22"
RÉSOLUTION	1280 x 800	1920 x 1080	1920 x 1080
SYSTÈME D'EXPLOITATION	Android 7.1	Android 7.1	Android 7.1
PROCESSEUR	Quad-core A9 / Quad-core A17	Quad-core A17	Quad-core A17
MÉMOIRE VIVE (RAM)	8 GB eMMC	8 GB eMMC	8 GB eMMC
WEBCAM	✓	✓	✓
CONNECTEURS	Wifi, Ethernet, USB 2.0, Micro USB, 3G/4G, NFC	Wifi, Micro USB, Ethernet, USB 2.0, 3G/4G	Wifi, Mini USB, Ethernet, USB 2.0



Support de table

Compatible avec les écrans tactiles de 10, 15 et 22 pouces de la Série I



Support au sol

Compatible avec les modèles de la Série I (10, 15 et 22 pouces) et de la Série M (1002L, 1502L, 2002L)



NFC - RFID Adapter

Application de paiements : American Express, ExpressPay, Discover ZIP, MasterCard, PayPass/MCHIP Visa MSD/ qVSDC, Google wallet, ISIS wallet



Lecteur de Code-barres 2D

Compatibles avec les affichages tactiles de la Série I pour Android, ordinateurs à écran tactile de la Série X, moniteurs à écran tactile de la Série M, Affichage tactile de la Série IDS 02



Lecteur d'Empreintes Digitales

Compatible avec USB 1.0, 1.1 ou 2.0

Vitesse de capture des images 100ms



Support de table pivotant

Compatible avec les panneaux intelligents IAdea 10 pouces



Support mural inclinable

Compatible avec les panneaux intelligents IAdea 10, 15 et 22 pouces



Support de fenêtre

Compatible avec les panneaux intelligents IAdea 10 et 15 pouces



Système modulaire de gestion des files d'attente Qmaster

Génération et appel des tickets, affichages led et dynamiques, consoles d'appel...  
Logiciel de gestion des files d'attente

## LOGICIEL DE GESTION ET CONTRÔLE DE L'ACCUEIL DES VISITEURS

Accueil des visiteurs et groupes de visiteurs normalisés  
Gestion des terminaux numériques d'accueil  
Gestion sécurisée des entrées et des sorties  
Gestion des préavis de visite et des notifications  
Conception et éditions des modèles de badges  
Traitement de la main courante  
Consultation du suivi des visiteurs  
Administration locale et multi-sites

### • VERSION MONOPOSTE

Profitez des fonctionnalités développées pour nos clients grands comptes dans la version monoposte du logiciel System Guide.

**Facile à installer** et riche de multiple modes de fonctionnement, cette version répondra à tous vos besoins sans contrainte.

Cette version comprend, en outre, **le préenregistrement des avis de visites, la main courante, la gestion des événements, l'impression des badges et l'intégration des lecteurs de pièce d'identité.**

### • VERSION CLIENT-SERVEUR

Evolution logique de la version monoposte, la version client-serveur permet, en conservant les mêmes modes opératoires, **d'étendre votre gestion des visiteurs à plusieurs ordinateurs.** Ces derniers seront alors reliés par une même base de données Oracle, SQL Server ou MySQL.

### • VERSION INTRANET / CLOUD

Tout en conservant les mêmes interfaces et la même simplicité d'utilisation, offrez à vos agents d'accueil la possibilité de **gérer vos visiteurs sur tous les supports numériques**, comme par exemple les tablettes et smartphones sans contraintes technologiques. Utilisez les **fonctionnalités avancées du pré-enregistrement** de visite pour l'ensemble de vos collaborateurs, vous permettant ainsi d'anticiper et de contrôler les flux de visiteurs sur vos sites.

# SystemGUIDE

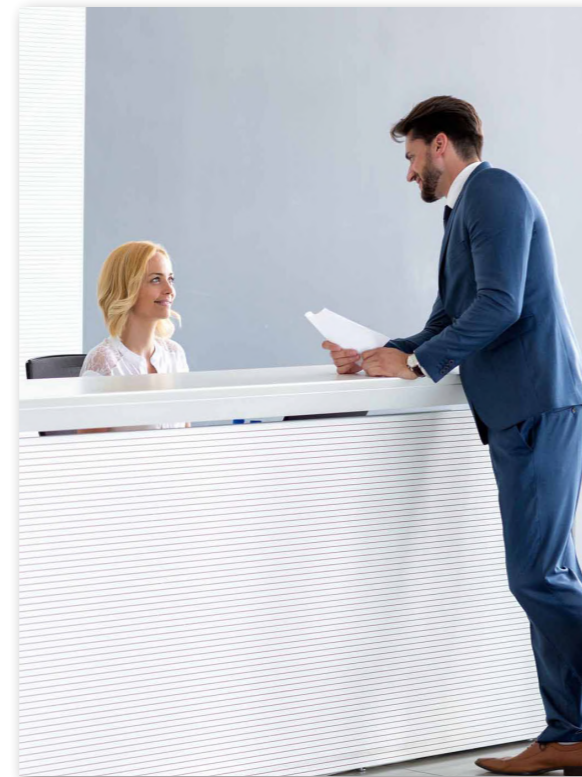
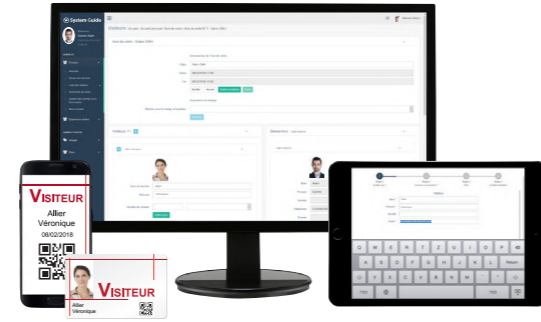

## LOGICIEL DE PRÉ-ENREGISTREMENT DE VISITES

LES FONCTIONNALITÉS AVANCÉES DU PRÉ-ENREGISTREMENT DE VISITES Ciconia Guide rationalise les procédures des demandes de visites de l'ensemble de vos collaborateurs.

Il permet d'anticiper, de contrôler et de valider ces demandes puis de les centraliser sur les postes d'accueil des agents ou des bornes interactives.

### • PRÉ-ENREGISTREMENT DE VISITES

Vos collaborateurs renseignent leurs demandes de visites en fonction des critères définis sur votre site (nom, prénom, société obligatoire etc.).

Ils peuvent également y inclure les documents relatifs à leurs visites ou demander des ressources complémentaires.

### • VALIDATION DES DEMANDES DE VISITES

Un contrôle précis peut être effectué sur les demandes de visites générées par vos collaborateurs.

Selon les critères de sécurité et de fonctionnement que vous définissez, les demandes sont filtrées et soumises à validation.

### • GESTION DES VISITEURS AVEC SYSTEM GUIDE

Le personnel d'accueil consulte et traite en temps réels le flux des demandes de visites, en cours et à venir. Il optimise son temps de travail en évitant la saisie des informations visiteurs pour un accueil plus performant et de meilleure qualité.

### • ADMINISTRATION ET INTÉGRATION

Ciconia GUIDE peut être installé sur un ou plusieurs sites avec une administration centralisée tenant compte des particularités de fonctionnement et de sécurité de chaque site.

Nos solutions de gestion des visiteurs vont s'intégrer dans votre environnement technique grâce à leurs capacités à s'interfacer avec vos référentiels de données et vos systèmes d'authentification unifiés.

# CiconiaGUIDE

## Création d'un avis de visite(s)

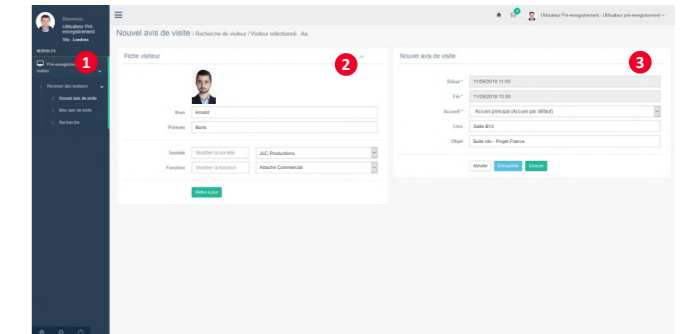

1 Menus

2 Fiche visiteur

3 Détails de l'avis de visite

## Avis de visite(s) en attente de validation

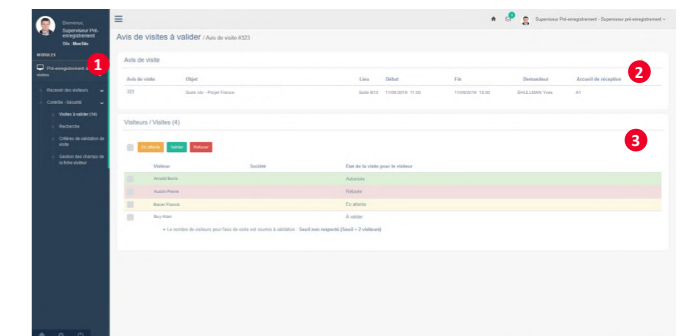

1 Menus

2 Avis de visite

3 Etat de la validation du/des visiteur(s)

**GMH Identification, spécialiste de l'identification industrielle**

De la sélection de votre périphérique jusqu'à la maîtrise totale de celui-ci, le Service du Support Technique vous accompagne dans toutes ces étapes.



- **INSTALLATIONS DES PÉRIPHÉRIQUES SUR SITE**

Nos techniciens vous assiste pour l'installation et la mise en service de vos périphériques en coordination avec vos équipes informatiques.



- **FORMATIONS ET CONSEILS**

La formation est dispensée par le technicien qui a procédé à l'installation du matériel et la mise en service de celui-ci.

Les utilisateurs sont accompagnés jusqu'à la maîtrise totale de leur matériel pour un fonctionnement optimal.

Nos techniciens peuvent également vous faire bénéficier de leurs expertises pour vous apporter des conseils personnalisés selon vos besoins.



- **CONTRATS DE MAINTENANCE ADAPTÉS À VOS BESOINS**

Une assistance téléphonique garantie sous 8 heures ouvrées

Une télé assistance sous 8 heures

Une intervention sur site sous 48 heures

Une visite préventive annuelle

Un matériel de prêt en cas de retour en atelier

La réparation du matériel défectueux



- **SERVICES TÉLÉPHONIQUES**

Un accès à la hotline est à votre disposition afin de vous guider dans vos démarches (utilisation, entretien ...) et répondre à vos questions.

Une télé-assistance est également disponible via notre site [www.gmh2i.com](http://www.gmh2i.com)



- **RÉPARATIONS SOUS GARANTIE**

Un service technique certifié

Une garantie constructeur maintenue

Une gestion des demandes sous garantie

**COORDONNÉES**

**Tél : +212 522 200 523**





GMH Identification Informatique intensifie sa présence sur le marché international : la qualité de ses produits et services, la renommée internationale de ses clients lui permettent de valoriser son image à l'étranger.

Ses représentations sont situées en Europe, en Afrique du nord et en Amérique du nord.



**GMH IDENTIFICATION**

60 Route de Sartrouville  
Parc Les Grillons - Bât. 1  
78 230 Le Pecq  
**FRANCE**

Tel : +33 (0) 1 39 76 55 10  
Fax : +33 (0) 1 39 76 55 97

[www.gmhidentification.com](http://www.gmhidentification.com)



Siège historique de la société GMH Identification ce dernier possède la plate-forme de distribution des matériels et consommables pour nos clients d'Europe du nord ainsi que notre centre de développement logiciel.



**GMH-IDM**

36 B Boulevard ANFA  
Résidence Anafe, 4<sup>ème</sup> étage N°43  
20000, Casablanca, Anfa  
**MAROC**

Tel : +212 522 200 523  
Fax : +212 522 200 521

[www.gmh-idm.com](http://www.gmh-idm.com)



Première filiale de GMH Identification créée en 2008, GMH-IDM distribue les produits des trois activités du groupe.



**GMH-IDC**

1455 rue Drummond  
Bureau 2B  
Montréal (Québec) H3G 1W3  
**CANADA**

Tel : +1 514 375 3243  
Fax : +1 514 289 9594

[www.gmh-idc.com](http://www.gmh-idc.com)



Filiale de GMH Identification créée en 2015, GMH-IDC contribue à l'extension sur le territoire nord-américain du groupe GMH Identification.

